

# Interreg VI – A Italia – Österreich Programma di cooperazione

## LA STRATEGIA INTERREG VI ITALIA-AUSTRIA CLLD "DOLOMITI LIVE« 2021-2027»

Marco Bassetto – Direttore GAL Alto Bellunese

Santo Stefano di Cadore – 11.07.2023

Val di Zoldo – 12.07.2023

Cencenighe Agordino – 18.07.2023

Borgo Valbelluna – 19.07.2023



**Interreg**  
Italia – Österreich



Co-funded by  
the European Union

Un'Europa più vicina

# L'AREA DI INTERVENTO

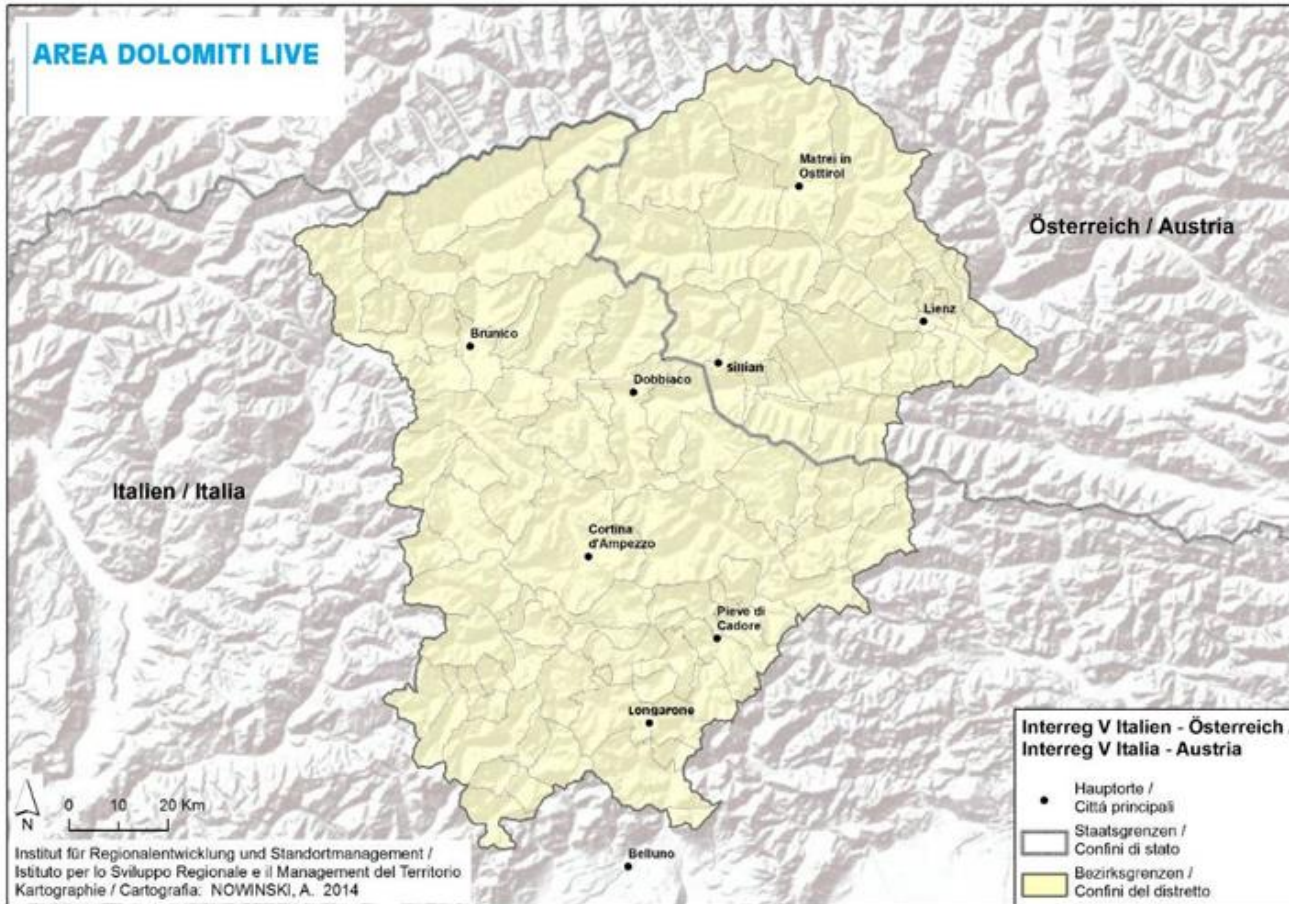

Comprende l'area di **tre Gruppi di Azione Locale**:

- Regionsmanagement Osttirol (Austria)
- Regional Management Val Pusteria (P.A. Bolzano)
- Alto Bellunese (Belluno)

Principali **dati territoriali**:

- 99 comuni interessati
- superficie di 6.405 kmq
- popolazione di 193.262 abitanti (-1,4% rispetto al 2014-20)
- densità di popolazione pari a 30 ab/kmq, circa un quarto della media europea (112 ab/kmq)

Principali **caratteristiche dell'area**:

- diversità linguistica (italiano, ladino, tedesco)
- ricchezza di biodiversità, di spazi e risorse naturali
- diffuso patrimonio storico e culturale
- buon livello di occupazione
- elevato tasso turisticità
- trend demografico negativo e spopolamento

# LE PRINCIPALI SFIDE TRANSFRONTALIERE

## CAMBIAMENTO SOCIO-DEMOGRAFICO ED AUMENTO DELLA DIVERSITÀ SOCIALE

- Affrontare l'invecchiamento e la diversità sociale, sviluppando soluzioni transfrontaliere e di abbattimento delle barriere

## GLOBALIZZAZIONE E DIGITALIZZAZIONE DELL'ECONOMIA E DI TUTTI I SETTORI DELLA VITA

- Migliorare le condizioni transfrontaliere di vita e di lavoro
- Utilizzare le opportunità della digitalizzazione
- Rafforzare le catene di valore regionali transfrontaliere

## CAMBIAMENTO CLIMATICO, CRISI CLIMATICA E DELLA BIODIVERSITÀ, AUMENTO DELLA DOMANDA DI ENERGIA

- Aumentare la capacità di far fronte alle problematiche climatiche
- Rafforzare il turismo transfrontaliero sostenibile
- Sostenere la protezione del clima e l'adeguamento al cambiamento climatico, anche attraverso forme sostenibili di mobilità

# OBIETTIVI E PRIORITÀ DI INTERVENTO



## 1. CAMBIAMENTO DEMOGRAFICO E SOCIALE

- a) Affrontare attivamente il cambiamento demografico
- b) Sfruttare positivamente i processi di cambiamento sociale, rafforzare la coesione e sostenere l'innovazione sociale
- c) Rafforzare la diversità e il patrimonio culturale e abbattere le barriere linguistiche



## 2. CREAZIONE DI VALORE AGGIUNTO A LIVELLO REGIONALE

- a) Sviluppare e rafforzare nella regione l'economia circolare, l'innovazione e la bioeconomia (Green Economy)
- b) Rilevare, rafforzare e mettere in rete le strutture esistenti dei settori artigianato/industria, agricoltura, silvicoltura e turismo
- c) Rafforzare la sostenibilità e l'adeguamento al cambiamento climatico nel settore turistico



## 3. RESILIENZA CLIMATICA E NATURA

- a) Rafforzare la tutela del clima e l'adattamento al cambiamento climatico
- b) Promuovere la protezione degli ambienti naturali, del patrimonio naturale e della biodiversità
- c) Promuovere soluzioni praticabili, innovative e sostenibili per la mobilità

# IL BUDGET A DISPOSIZIONE

PP	CATEGORIA PROGETTI	80% EFRE	80% NAZ	80% EM	80% TOTAL
Regionsmanagement Osttirol	AREA_FUNZIONALE	200.000,00 €	50.000,00 €	62.500,00 €	312.500,00 €
Comunità comprensoriale Val Pust	AREA_FUNZIONALE	200.000,00 €	50.000,00 €	62.500,00 €	312.500,00 €
<b>GAL Alto Bellunese</b>	<b>AREA_FUNZIONALE</b>	<b>200.000,00 €</b>	<b>50.000,00 €</b>	<b>62.500,00 €</b>	<b>312.500,00 €</b>
Regionsmanagement Osttirol	MANAGEMENT				
Comunità comprensoriale Val Pust	MANAGEMENT	307.688,00 €	76.922,00 €	96.153,00 €	480.763,00 €
<b>GAL Alto Bellunese</b>	<b>MANAGEMENT</b>	<b>307.688,00 €</b>	<b>76.922,00 €</b>	<b>96.153,00 €</b>	<b>480.763,00 €</b>
Regionsmanagement Osttirol	MEDI_PROGETTI	769.221,00 €	192.305,00 €	320.509,00 €	1.282.035,00 €
Comunità comprensoriale Val Pust	MEDI_PROGETTI	699.292,00 €	174.823,00 €	291.372,00 €	1.165.487,00 €
<b>GAL Alto Bellunese</b>	<b>MEDI_PROGETTI</b>	<b>699.292,00 €</b>	<b>174.823,00 €</b>	<b>291.372,00 €</b>	<b>1.165.487,00 €</b>
Regionsmanagement Osttirol	PICCOLI_PROGETTI	190.207,00 €	47.552,00 €	59.440,00 €	297.199,00 €
Comunità comprensoriale Val Pust	PICCOLI_PROGETTI	181.816,00 €	45.454,00 €	56.817,00 €	284.087,00 €
<b>GAL Alto Bellunese</b>	<b>PICCOLI_PROGETTI</b>	<b>181.816,00 €</b>	<b>45.454,00 €</b>	<b>56.817,00 €</b>	<b>284.087,00 €</b>

AREA FUNZIONALE	MANAGEMENT	MEDI PROGETTI	PICCOLI PROGETTI	TOTALE
937.500,00 €	961.526,00 €	3.613.009,00 €	865.373,00 €	<b>6.377.408,00 €</b>



**+ 20%**

di fondi aggiuntivi assegnati alle strategie transfrontaliere CLLD **nel 2025** sulla base di una **misura di performance** o di una valutazione intermedia

**100% TOTALE**

**7.971.760,01 €**

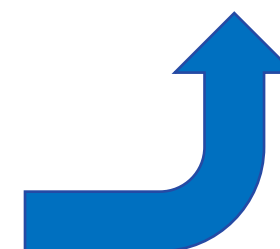

# LA GOVERNANCE DELLA STRATEGIA

## COMITATO DI GESTIONE (CdG)

Composto dai **Presidenti** e dai **direttori** delle strutture organizzative dei tre partner o da loro delegati

Ruolo di **indirizzo e controllo** sull'avanzamento del programma e sull'attività svolta dal CSP e dal NdL

## COMITATO SELEZIONE PROGETTI (CSP)

Presieduto dal Presidente protempore del Dolomiti Live (rotazione biennale) e composto da **tre membri per ciascun partner**

**Esamina ed approva le proposte progettuali** in base all'istruttoria delle domande predisposta dal NdL e ai criteri formali, strategici e di contenuto previsti dai bandi

## NUCLEO DI LAVORO (NdL)

Composto dai **dipendenti** e rappresentanti dei tre partner

Organizza e coordina tutte le fasi legate all'animazione territoriale, all'assistenza tecnica per la redazione dei progetti e la loro rendicontazione, al monitoraggio della strategia



# LE NOVITÀ DEL CLLD NEL 2021-27

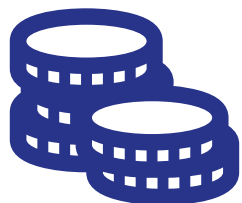

## DRAFT BUDGET

Le sovvenzioni per i progetti piccoli e medi sono stabiliti attraverso i cosiddetti «**progetti di bilancio**», il piano finanziario di una proposta progettuale viene trasformato in una **opzione a costo semplificato**, da applicare durante l'attuazione del progetto.



## INDICATORI DI OUTPUT

Durante la preparazione della proposta progettuale, **ogni partner definisce gli output** per la sua attuazione, attribuendo **a ciascun output un importo forfettario**. Dopo l'attuazione, le attività svolte vengono confrontate con gli output definiti in sede di approvazione.



## AREE FUNZIONALI

Un'idea progettuale di un'area CLLD può ora interessare **un'area territoriale circostante più ampia**. Un progetto dell'area funzionale dovrà garantire di essere transfrontaliero ed avrà un fondo dedicato.



## BENEFICIARIO UNICO

L'azione 2 «**piccoli progetti**» prevede che ci sia un solo beneficiario, individuato di volta in volta in uno dei tre Gal partner. I soggetti proponenti e attuatori sono definiti «attori».

# L'ESAME DELLA COERENZA PIANO DEI COSTI/REALIZZAZIONI

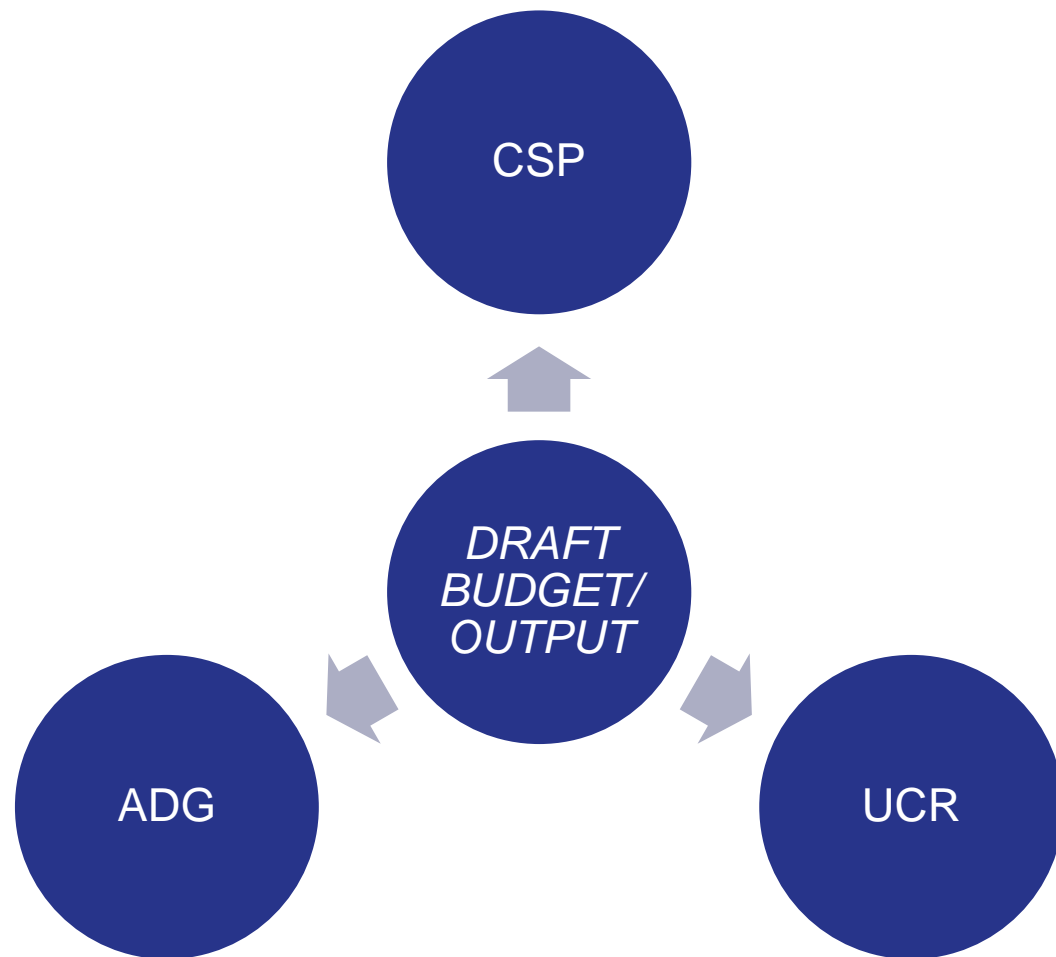

La pianificazione dettagliata del progetto è fondamentale nel corso della sua attuazione.

Ciò comprende, tra l'altro, la preparazione e il controllo di **plausibilità di una bozza di bilancio** dettagliata da parte del partner del progetto, che viene **esaminata dagli organi locali di selezione dei progetti e dalle autorità di programma** (Unità di Coordinamento Regionale e Autorità di gestione).

Una volta esaminata la bozza di bilancio, si determina l'importo forfettario massimo da versare al partner del progetto.



# LA COMUNICAZIONE DELLA STRATEGIA

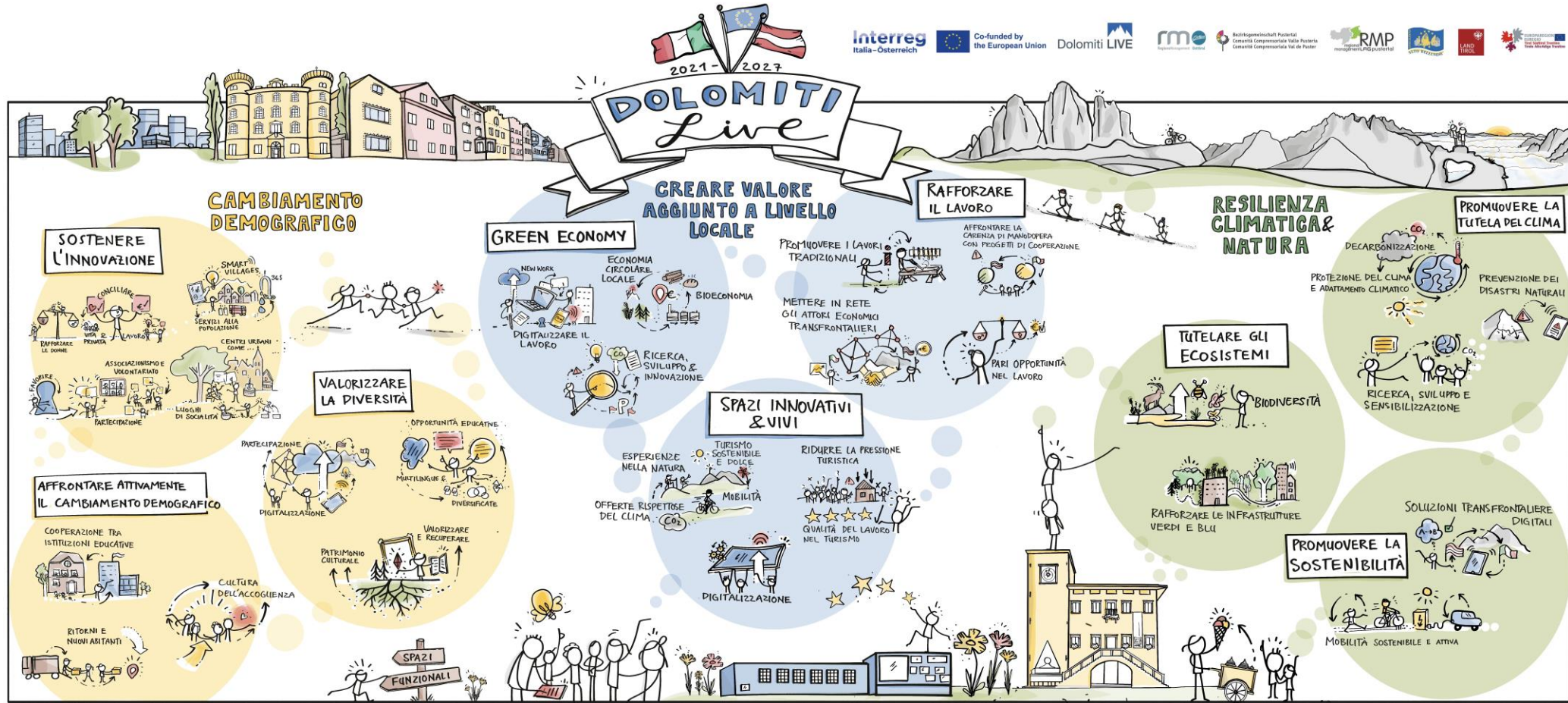

# Interreg VI–A Italia–Österreich Programma di cooperazione

## I BANDI DELLE AZIONI 2 «PICCOLI PROGETTI», 3 «PROGETTI MEDI» E 4 «AREE FUNZIONALI», LE PROPOSTE PROGETTUALI

Iolanda Da Deppo– responsabile dell'attuazione della strategia GAL Alto Bellunese

Santo Stefano di Cadore – 11.07.2023

Val di Zoldo – 12.07.2023

Cencenighe Agordino – 18.07.2023

Borgo Valbelluna – 19.07.2023



**Interreg**  
Italia–Österreich



Co-funded by  
the European Union

Un'Europa più vicina

# GLI ELEMENTI ESSENZIALI DEI BANDI

- Per ciascuna Azione della strategia è pubblicato, sul sito dei GAL e sul sito di progetto [www.dolomitilive.eu](http://www.dolomitilive.eu), un **bando a sportello** corredato di modulistica. I progetti possono essere presentati in modo continuativo, fino all'esaurimento delle risorse disponibili.
- Il requisito fondamentale per il finanziamento dei progetti è la **collaborazione di almeno un partner italiano e uno austriaco**. Tuttavia, per noi è importante coinvolgere, se possibile, partner di tutte e tre le aree di Dolomiti Live.
- Prima di presentare un progetto è sempre necessario **prendere contatti con il GAL** di riferimento del proprio territorio.
- Ciascuna azione della strategia ha un bando dedicato:
  - ✓ **Azione 2 «piccoli progetti»** da 10.000 fino a 50.000 euro;
  - ✓ **Azione 3 «progetti medi»** da 50.001 fino a 200.000 euro;
  - ✓ **Azione 4 «aree funzionali»** fino a 200.000 euro.

# COME SONO ORGANIZZATI I CONTENUTI DEI BANDI (1)

## 1. OBIETTIVI DEL BANDO

- È finalizzato a promuovere e consolidare la cooperazione transfrontaliera, con l'obiettivo di favorire lo sviluppo locale e la cooperazione tra i territori dell'area Dolomiti Live.

## 2. DOTAZIONE FINANZIARIA

- I fondi messi a disposizione variano da bando a bando: az. 2: Euro 865.373,00; az. 3: Euro 3.613.009,00; az. 4: Euro 937.500,00 di fondi totali (FESR+nazionale+risorse proprie)

## 3. SOGGETTI ATTUATORI E BENEFICARI

- Come partner progettuali (PP) sono ammissibili soggetti pubblici e privati (associazioni, istituzioni formative e culturali, organizzazioni ambientaliste, organizzazioni economiche e turistiche altri soggetti portatori di interessi collettivi).

## 4. LOCALIZZAZIONE DEI PROGETTI

- Azioni 2 e 3: Osttirol, Area disegnata della Comunità Comprensoriale Valle Pusteria , Area designata del Gal Alto Bellunese
- Azione 4: Osttirol, Area disegnata della Comunità Comprensoriale Valle Pusteria, Area designata del Gal Alto Bellunese + aree funzionali.

## 5. INIZIATIVE AMMISSIBILI

- Le proposte di progetto devono presentare un approccio transfrontaliero concreto e sostenibile ed essere coerenti con i campi di azione della strategia CLLD Dolomiti Live.

# I TEMI SU CUI ORIENTARE I PROGETTI (ALL.1)

## **CAMPO D'AZIONE 1: CAMBIAMENTO DEMOGRAFICO E SOCIALE**

- Networking nell'ambito culturale
- Progetti di scambio
- Aumento dell'attrattività delle aree rurali
- Rafforzamento della formazione
- Centro di benvenuto
- Sviluppare strategie di adattamento per quanto riguarda il cambiamento demografico

## **CAMPO D'AZIONE 2: CREAZIONE DI VALORE AGGIUNTO A LIVELLO REGIONALE**

- Sensibilizzazione all'economia circolare
- Dare impulsi congiunti al turismo
- Sviluppo delle località
- Arte e cultura come fattore economico

## **CAMPO D'AZIONE 3: RESILIENZA CLIMATICA E NATURA**

- Rafforzare la consapevolezza sul cambiamento climatico
- Sviluppo di offerte di mobilità sostenibile pubblica e privata
- Rafforzare la cooperazione tra i parchi naturali



# COME SONO ORGANIZZATI I CONTENUTI DEI BANDI (2)

## 6. LIMITI DI SPESA E INTENSITÀ DEL CONTRIBUTO

- La spesa complessiva massima varia a seconda delle azioni (az. 2 euro 50.000, az. 3 e 4 Euro 200.000,00). La percentuale di finanziamento è dell'80%, esclusi i progetti prevalentemente turistici promossi nelle azioni 3 e 4, che avranno un'intensità di contributo pari al 70%.

## 7 AMMISSIBILITÀ DELLE SPESE

- L'ammissibilità delle spese è disciplinata dalle disposizioni unitarie previste dalle norme specifiche del Programma (vedi "Norme specifiche del Programma di ammissibilità della spesa" scaricabile sul sito [www.interreg.net](http://www.interreg.net)).

## 8. DRAFT BUDGET

- Il Programma Interreg Italia-Austria per costi totali fino a 200.000 Euro attua i progetti sulla base di un progetto di bilancio (Draft Budget).
- Un progetto di bilancio consiste nella trasformazione di un piano finanziario in un'unica opzione a costo semplificato.

## 9. PLAUSIBILIZZAZIONE DELLE CATEGORIE DI COSTO

- Per garantire la plausibilizzazione dei progetti di bilancio, gli stessi possono essere presentati sulla base di costi di riferimento (tabella costi messa a disposizione dal Programma, es. viaggi e consulenze), opzioni di costo semplificato (es. personale), ricerche di mercato e preventivi.

## 10. DURATA MASSIMA DI REALIZZAZIONE DI UN PROGETTO

- Per durata del progetto si intende il periodo che va dalla data di inizio, che non può essere anteriore a quella di presentazione della proposta progettuale, alla data di chiusura del progetto stesso che non può superare i 30 mesi.

# COME SONO ORGANIZZATI I CONTENUTI DEI BANDI (3)

## 11. SCADENZA E MODALITÀ DI PRESENTAZIONE DELLA PROPOSTA PROGETTUALE

- L'avviso apre il 12.06.2023 ed è a sportello. L'erogazione dei fondi non è quindi vincolata da limiti temporali, ma verrà garantita fino all'esaurimento delle risorse stanziare e comunque non oltre il 30.06.2029. Le proposte progettuali vengono presentate al Gal beneficiario unico (az.2) e tramite la piattaforma coheMON (az. 3 e 4)

## 12. APPROVAZIONE DEL PROGETTO

- I progetti trasmessi vengono esaminati dal CSP sulla base di una check list appositamente predisposta
- Il progetto viene selezionato dal CSP e validato dalla AdG del Programma.
- Il CSP Dolomiti Live si riunisce regolarmente 3 volte all'anno (prima seduta il 25.10.2023).

## 13. RENDICONTAZIONE E LIQUIDAZIONE

- Dopo l'attuazione del progetto, le attività svolte vengono confrontate con gli output predefiniti e le relative evidenze sulla base dei quali avverranno le liquidazioni.

## 14. OBBLIGHI DEI BENEFICIARI

- I beneficiari sono tenuti a realizzare i progetti nel rispetto delle prescrizioni contenute negli avvisi, nonché delle vigenti normative unitarie, nazionali e regionali (es. codice degli appalti)

## 15. NORME PUBBLICITARIE

- Il beneficiario e il soggetto attuatore devono dare evidenza del finanziamento del progetto, utilizzando il logo del programma in ogni strumento di pubblicità e prodotto realizzato.



# DOVE TROVARE LE INFORMAZIONI SUI BANDI

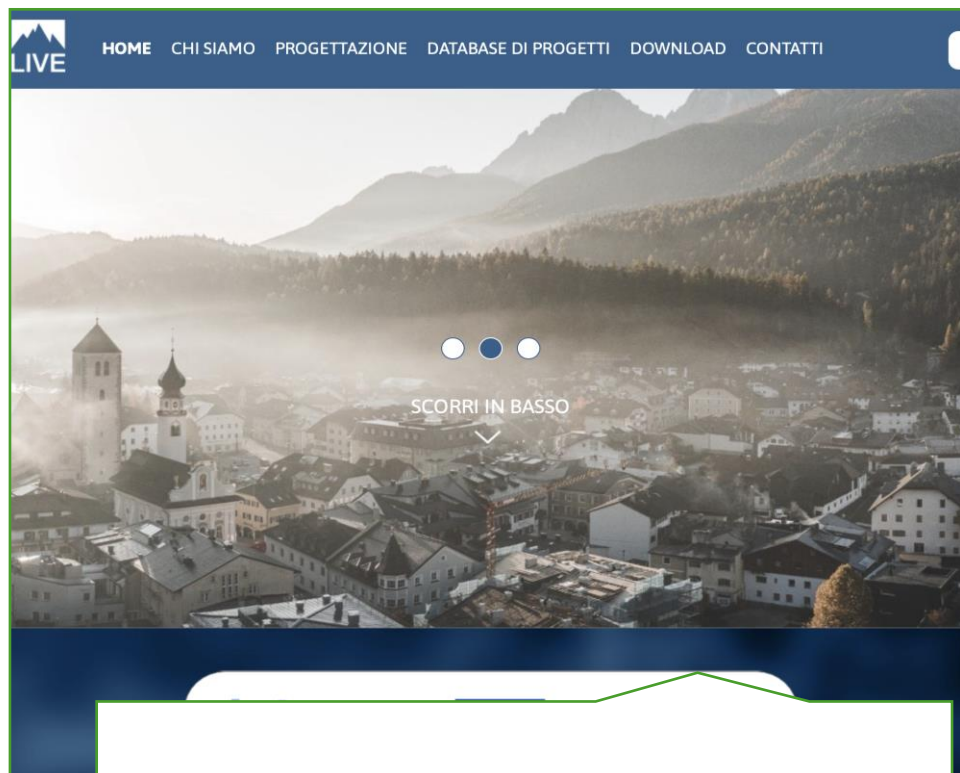

<https://www.dolomitolive.eu/it/progettazione/>

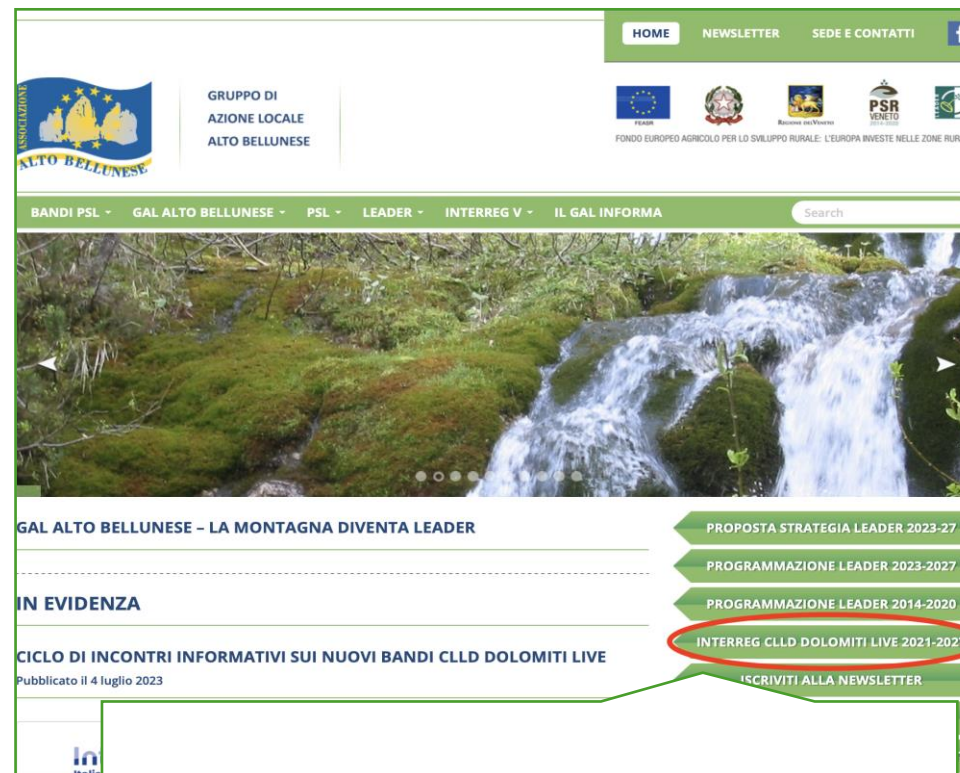

<http://www.galaltobellunese.com/interreg-clld-dolomiti-live-2021-2027/>

# DOVE TROVARE GUIDE E MANUALI DEL PROGRAMMA



The screenshot shows the website interface for Interreg Italia-Österreich. At the top, there is a navigation bar with 'Home', '2014-2020', and '2021-2027' options. A dropdown menu is open over the '2021-2027' section, listing 'Programma', 'CLLD', 'Avvisi', 'Documenti' (circled in red), 'News ed eventi', 'Contatti', and 'Helpdesk'. Below the navigation, there are two main content areas for '2014-2020' and '2021-2027'. A 'News e eventi' section is visible at the bottom, with a news item dated 26.05.2023.

<https://www.interreg.net/it/2021-2027/documenti.asp>

# IL PORTALE PER CARICARE LA DOMANDA

Interreg  
Italia-Österreich

Co-funded by  
the European Union

2021-2027

Glossario

News via e-Mail

Helpdesk

Entra in

coheMON

Sorveglianza del programma di cooperazione

la regione partner diversa, sempre alternando Italia e  
in Alto Adige, precisamente presso il BASIS Val Venosta

<https://interreg.civis.bz.it>