



FEASR



REGIONE DEL VENETO



Programma di
Sviluppo Locale
C.I.M.E



Fondo europeo agricolo per lo sviluppo rurale: l'Europa investe nelle zone rurali

STATO DI ATTUAZIONE E MONITORAGGIO FISICO DEL PROGRAMMA DI SVILUPPO LOCALE C.I.M.E. DEL GAL ALTO BELLUNESE AL 31.03.2020

**Dotazione finanziaria del Programma di Sviluppo Locale
C.I.M.E: euro 7.530.000 a cui si sommano euro 110.000 di
premieria e euro 470.000 di riallocazione delle risorse dalla
misura 19.3**

Tipi di intervento attivati:

6.4.1- 6.4.2- 7.5.1- 7.6.1 nell'ambito del progetto chiave

**6.4.2 riservato alle imprese artigianali- 6.4.1 riservato alle
imprese dei servizi- 4.1.1- 16.4.1**

**Contributo complessivo messo a bando al 31.03.2020 euro
9.965.000**

Contributo relativo a domande in istruttoria euro 1.500.000

Contributo relativo a bandi aperti euro 1.300.000

Importo contributo concesso al 31.03.2020: euro 6.183.930

**Importo contributo pagato o in fase di pagamento al
31.03.2020: euro 4.169.296**

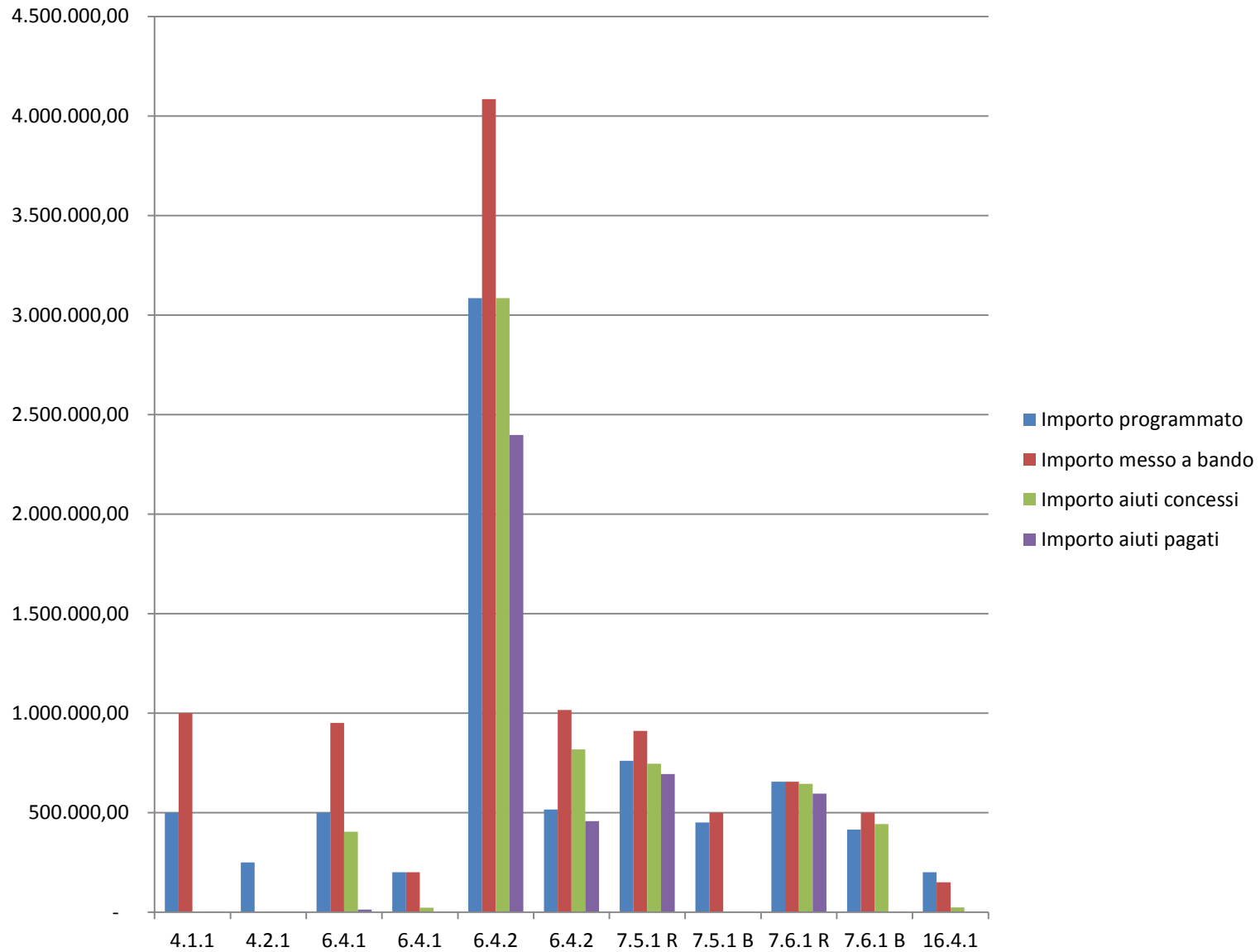

Progetto chiave

«Destinazione turistica: Dolomiti Venete»

Nell'attuale programmazione una novità importante è stata quella di poter dare attuazione a una parte del Programma di Sviluppo Locale (PSL) mediante lo strumento dei "progetti chiave" che consentono di attivare due o più interventi in una medesima filiera/settore produttivo, mettendo assieme iniziative di soggetti pubblici e privati e concentrando le risorse finanziarie verso un unico e concreto obiettivo specifico di sviluppo locale.

In fase di redazione del PSL, a seguito del confronto con le comunità, gli enti pubblici e le imprese locali, le manifestazioni di interesse si sono concentrate, per l'80% sul settore turistico. Ha preso forma così il progetto-chiave, denominato "Destinazione turistica: Dolomiti Venete", che in maniera coordinata e integrata, nell'ambito di un complessivo e unitario piano di interventi, attiva i seguenti quattro tipi di intervento:

6.4.1 Creazione e sviluppo della diversificazione delle imprese agricole

6.4.2 Creazione e sviluppo di attività extra agricole nelle aree rurali

7.5.1 Infrastrutture e informazione per lo sviluppo del turismo sostenibile nelle aree rurali

7.6.1 Recupero e riqualificazione del patrimonio architettonico dei villaggi e del paesaggio rurale

Progetto chiave

«Destinazione turistica: Dolomiti Venete»

Stato di attuazione complessiva

Importo complessivo messo a bando: euro 7.615.000

Importo complessivo contributo concesso: euro 5.321.563

Importo complessivo contributo pagato o in fase di pagamento: euro 3.712.579

Numero totale progetti finanziati: 81

Numero totale progetti conclusi: 56

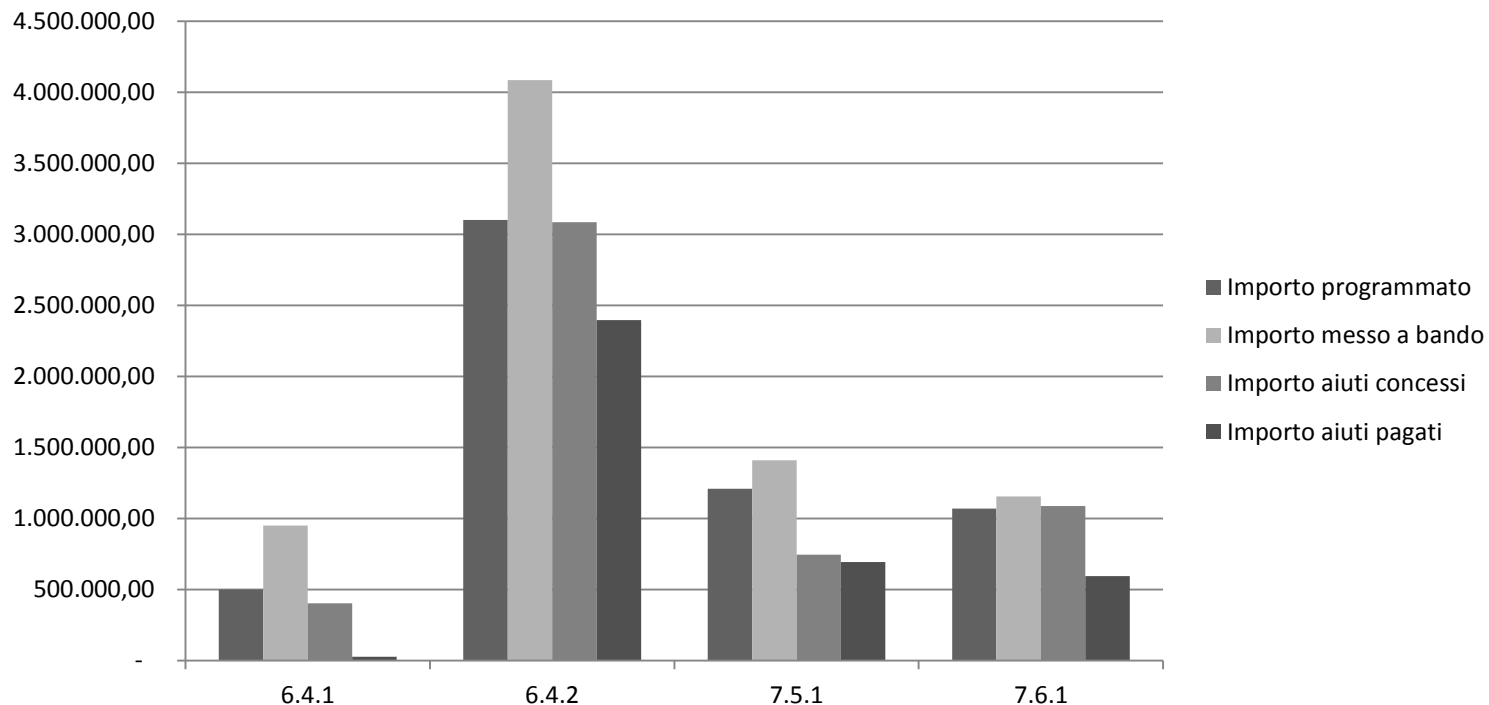

Progetto chiave «Destinazione turistica: Dolomiti Venete»

Attuazione tipo intervento: 6.4.1 Creazione e sviluppo della diversificazione delle imprese agricole

Modalità di attuazione: bando pubblico
Numero domande presentate: 12
Importo contribuito concesso: euro 403.575
Numero progetti conclusi: 2
Risparmio derivante da rinunce (n. 2) e importi a saldo: euro 78.228

Importo contribuito a bando*: euro 500.000,00
Numero progetti finanziati: 9
Importo contribuito pagato o in fase di pagamento:
euro 26.810

*il 06/12/2019 è stato aperto un bando pubblico con una dotazione di euro 150.000 e con scadenza 20/01/2020. Le domande sono in istruttoria

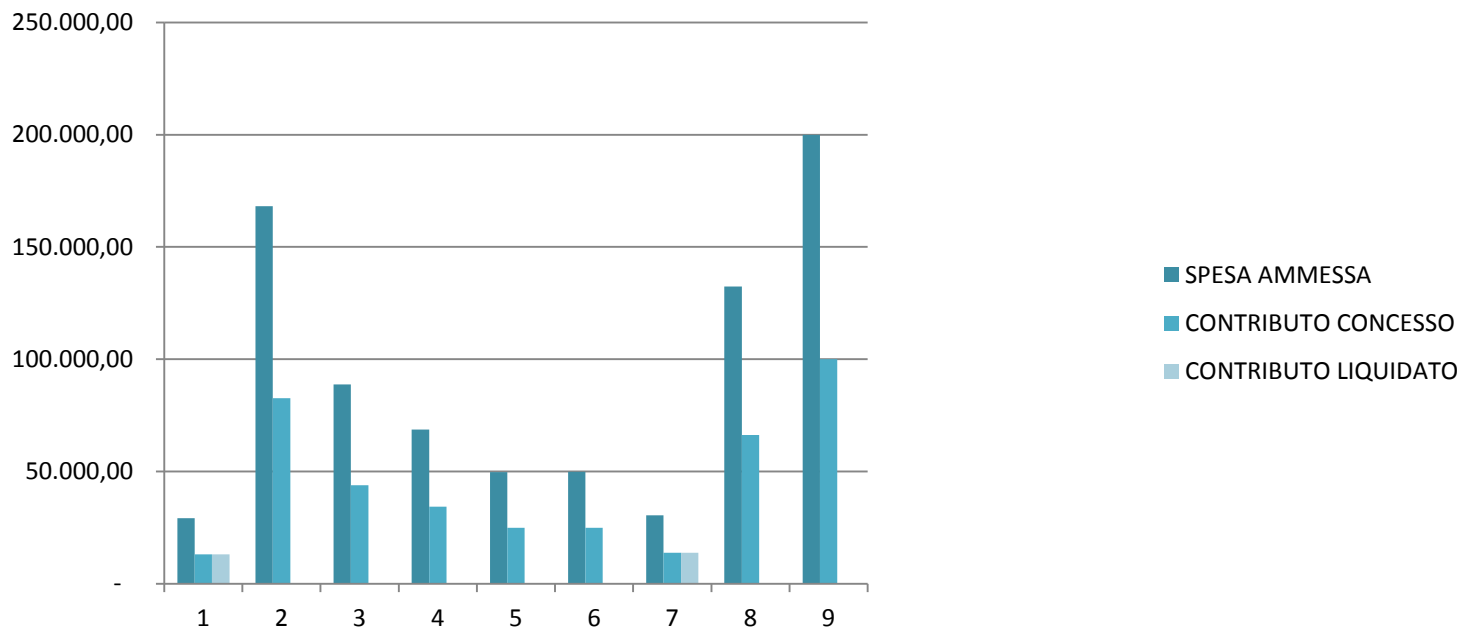

Progetto chiave «Destinazione turistica: Dolomiti Venete»

Attuazione tipo intervento: 6.4.2 Creazione e sviluppo di attività extra agricole nelle aree rurali

Modalità di attuazione: bando pubblico

Numero domande presentate: 125

Importo contribuito concesso: euro 3.084.835

Numero progetti conclusi: 42

Risparmio derivante da rinunce (n. 10) e importi a saldo: euro 661.207,10

Importo contribuito a bando: euro 3.085.000,00

Numero progetti finanziati: 53

Importo contribuito pagato o in fase di pagamento:
euro 2.396.952

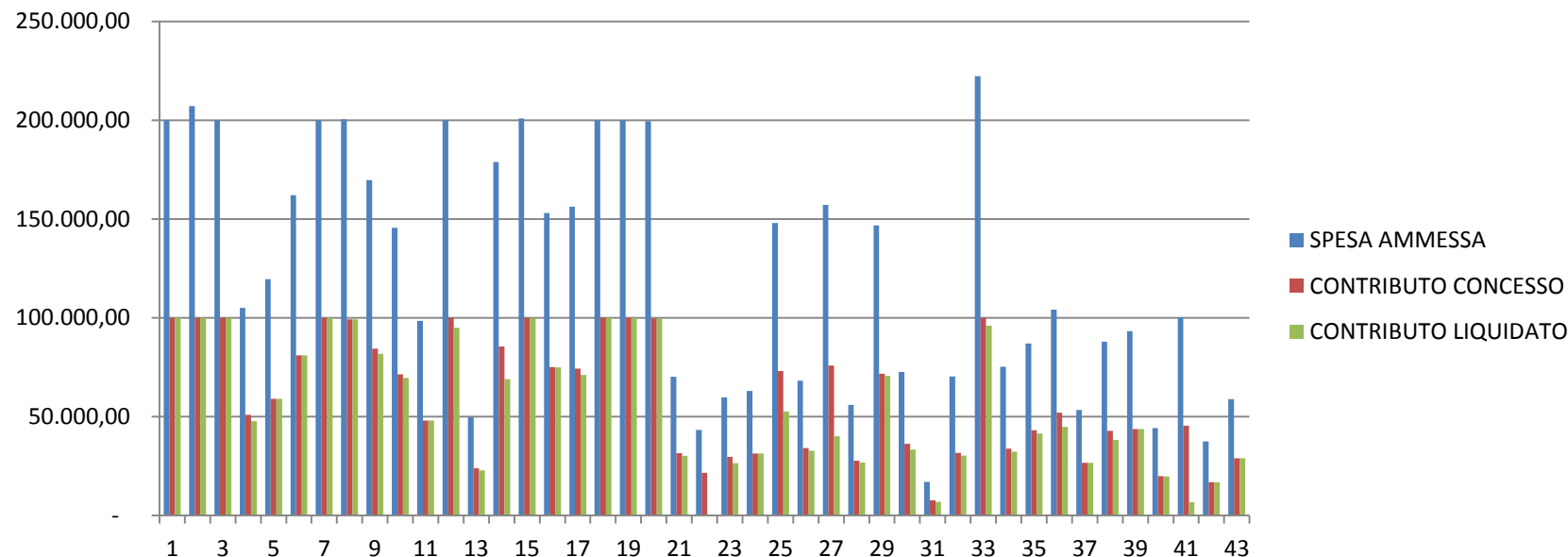

Progetto chiave «Destinazione turistica: Dolomiti Venete»

Attuazione tipo intervento: 7.5.1 Infrastrutture e informazione per lo sviluppo del turismo sostenibile nelle aree rurali

Modalità di attuazione: a regia Gal e a bando pubblico*

Numero progetti finanziati: 6

Numero progetti conclusi: 6

Importo contributo concesso: euro 746.179

Importo contributo pagato : euro 693.306

*il 13/09/2019 sono stati aperti due bandi: bando a regia con una dotazione di euro 150.000 e bando pubblico con una dotazione di euro 500.000 la cui istruttoria è in corso

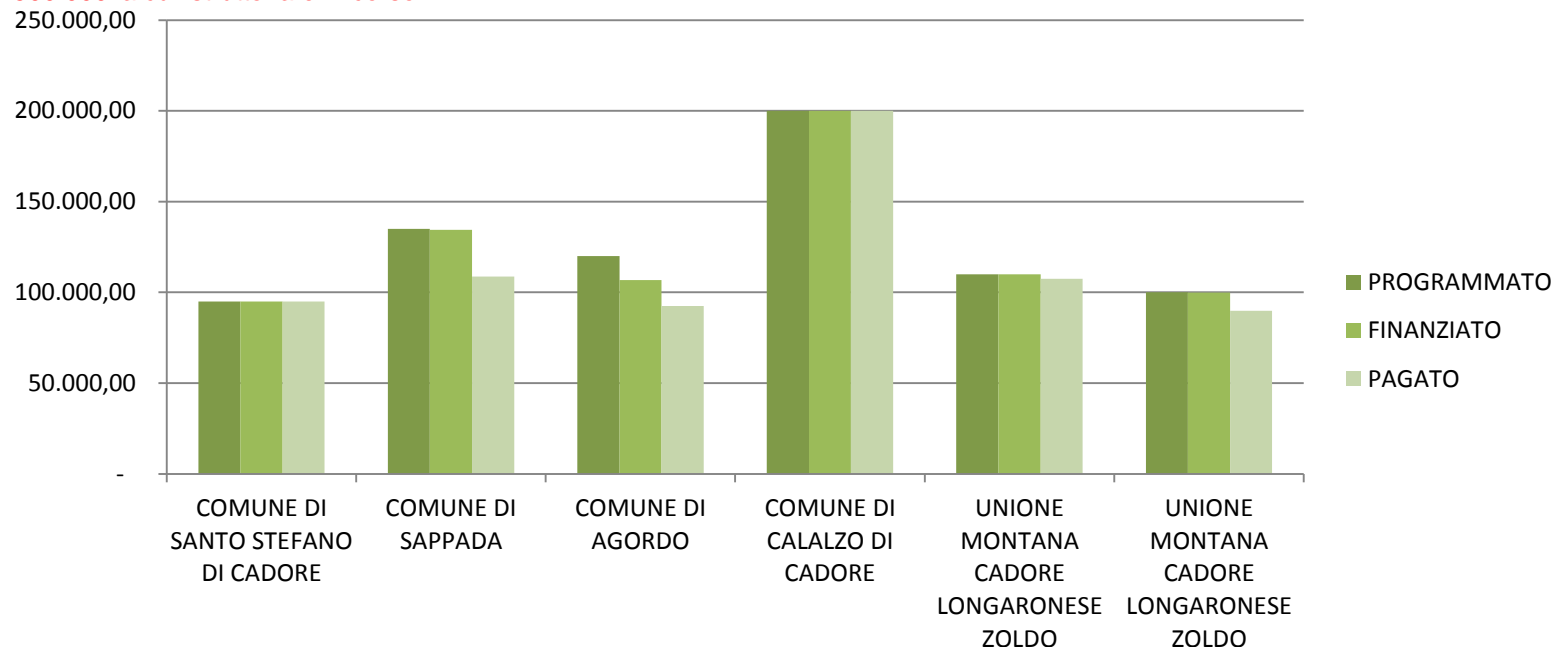

Progetto chiave «Destinazione turistica: Dolomiti Venete»

Attuazione tipo intervento 7.6.1: Recupero e riqualificazione del patrimonio architettonico dei villaggi e del paesaggio rurale

Modalità di attuazione*: a regia Gal

Numero progetti finanziati: 7

Numero progetti conclusi: 7

Importo contributo concesso: euro 644.299

Importo contributo pagato o in fase di pagamento: euro 595.479

*il 28/06/2019 è stato aperto un bando pubblico con una dotazione di euro 500.000 la cui istruttoria è in corso

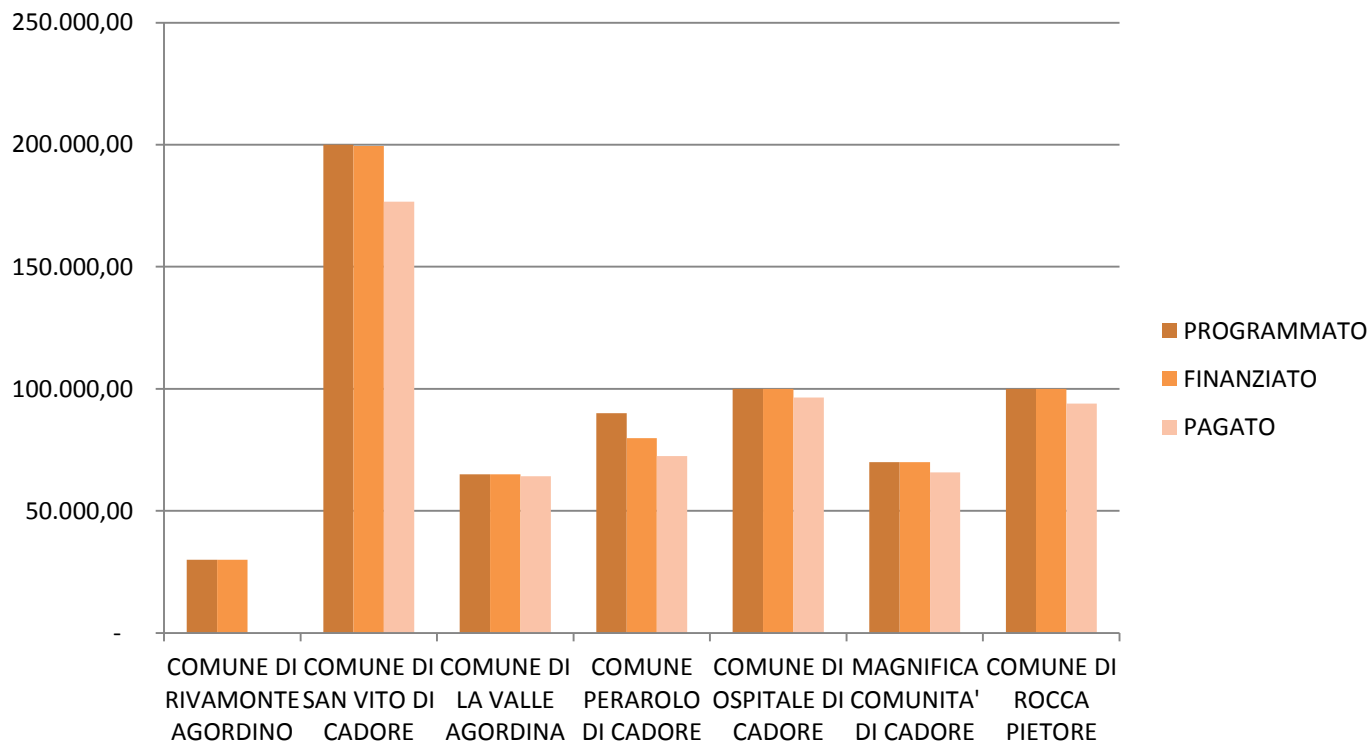

Attuazione tipo intervento: 6.4.2 Creazione e sviluppo di attività extra agricole nelle aree rurali – riservato alle imprese artigianali e dei servizi

Modalità di attuazione: bando pubblico

Numero domande presentate: 29

Importo contributo concesso: euro 513.865

Numero progetti conclusi: 24

Risparmio derivante da rinunce (n. 1) e importi a saldo: euro 57.119

Importo contribuito a bando: euro 515.000,00

Numero progetti finanziati: 25

Importo contributo pagato o in fase di pagamento: Euro 456.804

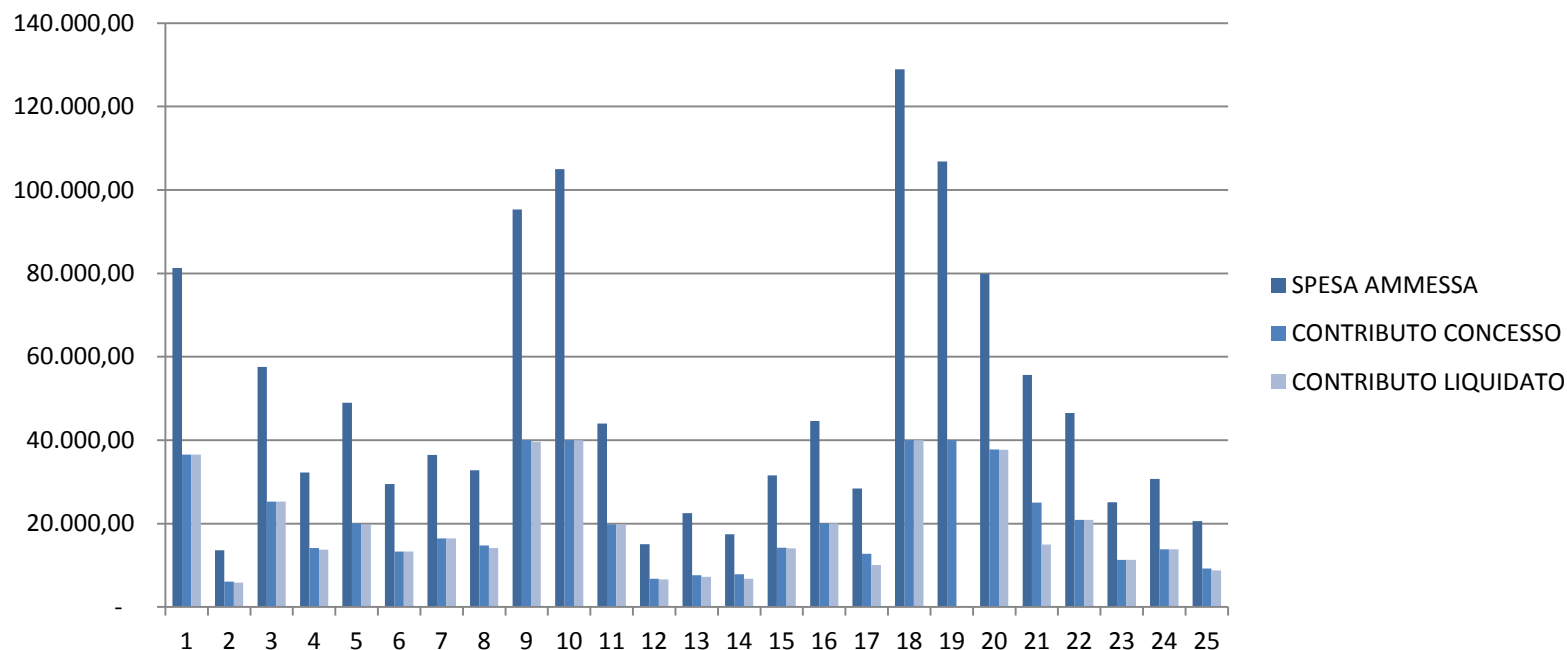

Attuazione tipo intervento: 6.4.2 Creazione e sviluppo di attività extra agricole nelle aree rurali – riservato alle imprese artigianali e dei servizi

Modalità di attuazione: 2° bando pubblico
Numero domande presentate: 16
Importo contributo concesso: euro 302.901
Numero progetti conclusi:

Importo contribuito a bando: euro 500.000,00
Numero progetti finanziati: 16
Importo contributo pagato o in fase di pagamento:

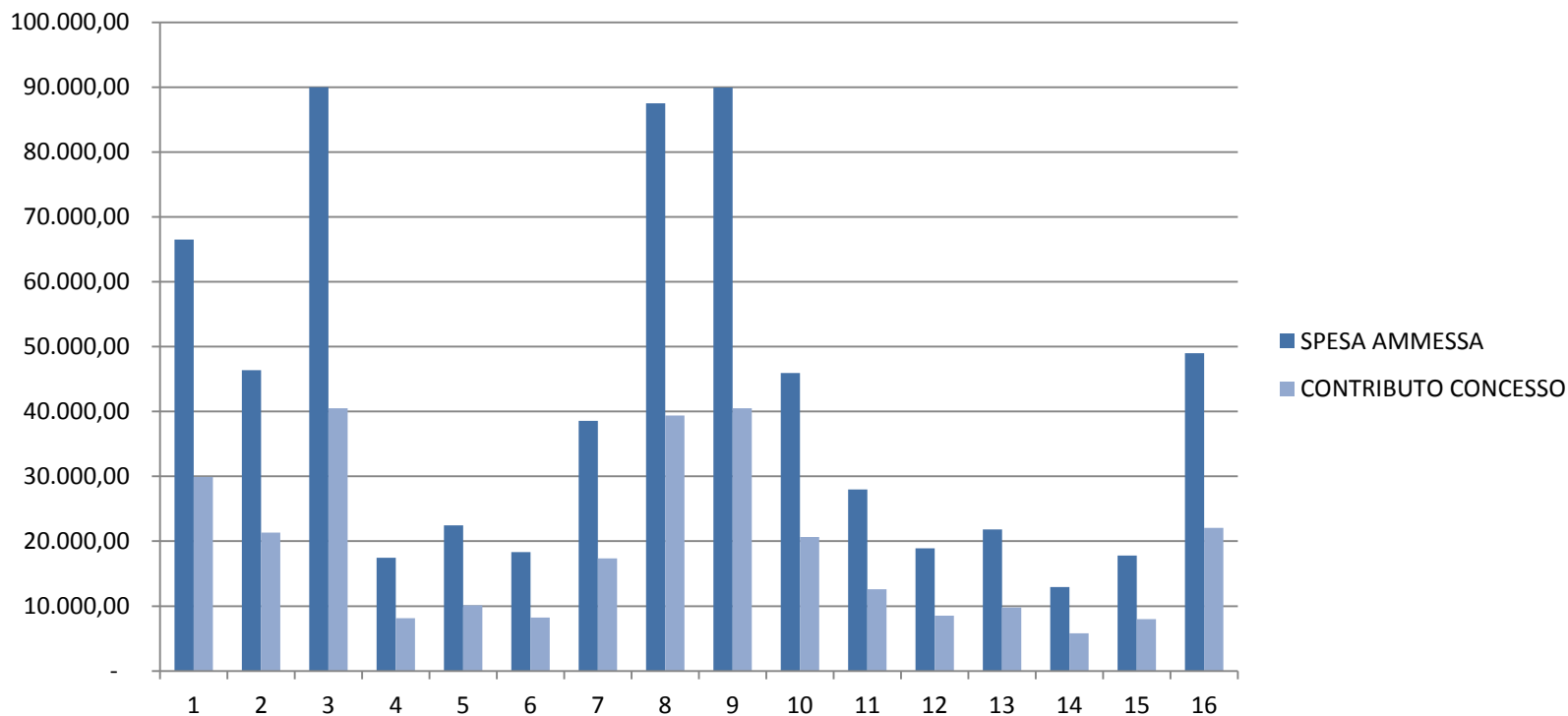

Attuazione tipo intervento: 16.4.1 Cooperazione per lo sviluppo delle filiere corte

Modalità di attuazione: bando pubblico
Numero domande presentate: 1
Importo contributo concesso: euro 23.100
Numero progetti conclusi:

Importo contribuito a bando: euro 150.000,00
Numero progetti finanziati: 1
Importo contributo pagato o in fase di pagamento:

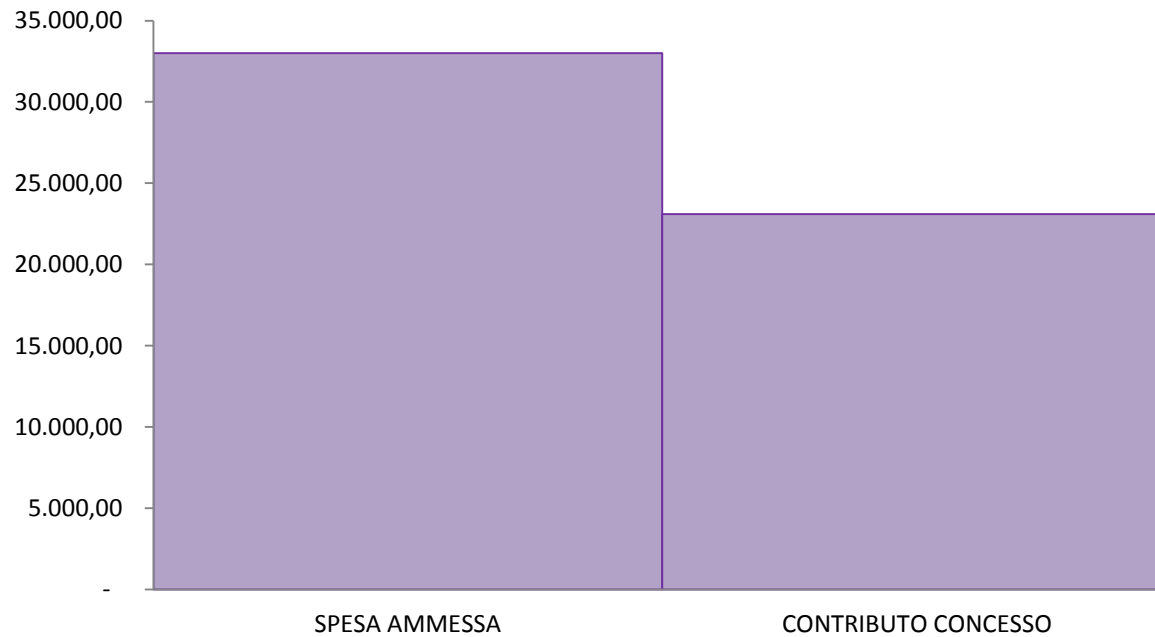

MONITORAGGIO FINANZIARIO

PSL - Scheda di monitoraggio finanziario al 31.03.2020

Misura	Tipo di intervento	Importo programmato indicativo (1)	Importo aiuti concessi (2)	Importo bandi in corso (3)	Importo aiuti revocati (4)	Economie su domande chiuse (5)	Differenza [1-2-3+4+5] (6)
1	1.1.1	-	0,00	0,00	0,00	0,00	0,00
1	1.2.1	-	0,00	0,00	0,00	0,00	0,00
TOT M 1		-	0,00	0,00	0,00	0,00	0,00
3	3.2.1	-	0,00	0,00	0,00	0,00	0,00
TOT M 3		-	0,00	0,00	0,00	0,00	0,00
4	4.1.1	500.000,00	0,00	1.000.000,00	0,00	0,00	-500.000,00
4	4.2.1	250.000,00	0,00	0,00	0,00	0,00	250.000,00
4	4.3.1	-	0,00	0,00	0,00	0,00	0,00
TOT M 4		750.000,00	0,00	1.000.000,00	0,00	0,00	-250.000,00
6	6.4.1	700.000,00	426.075,07	150.000,00	78.228,68	0,00	202.153,61
6	6.4.2	3.600.000,00	3.901.602,10	1.000.000,00	545.619,00	172.707,52	-583.275,58
TOT M 6		4.300.000,00	4.327.677,17	1.150.000,00	623.847,68	172.707,52	-381.121,97
7	7.5.1	1.210.000,00	746.179,57	650.000,00	0,00	52.872,72	-133.306,85
7	7.6.1	1.070.000,00	1.086.973,75	0,00	0,00	48.819,77	31.846,02
TOT M 7		2.280.000,00	1.833.153,32	650.000,00	0,00	101.692,49	-101.460,83
19	19.2.1.x	-	0,00	0,00	0,00	0,00	0,00
TOT M 19.2.1.x		0,00	0,00	0,00	0,00	0,00	0,00
16	16.1.1	0,00	0,00	0,00	0,00	0,00	0,00
16	16.2.1	0,00	0,00	0,00	0,00	0,00	0,00
16	16.4.1	200.000,00	23.100,00	0,00	0,00	0,00	176.900,00
16	16.5.1	0,00	0,00	0,00	0,00	0,00	0,00
16	16.9.1	0,00	0,00	0,00	0,00	0,00	0,00
TOT M 16		200.000,00	23.100,00	0,00	0,00	0,00	176.900,00

	SM 19.2 Dotazione finanziaria DGR 1547/2016	TOTALE Importo aiuti concessi	TOTALE Importo bandi in corso	TOTALE Importo aiuti revocati	TOTALE Economie su domande chiuse	Importo disponibile [7-2-3+4+5] (8)
	7.530.000,00	6.183.930,49	2.800.000,00	623.847,68	274.400,01	24.317,20
Premialità e/o riallocazione risorse TI 19.3.1	580.000,00					
TOTALE SM 19.2 (7)	8.110.000,00					

MONITORAGGIO FISICO

Il Programma di Sviluppo Locale (PSL) C.I.M.E. è una strategia che è stata redatta sulla base della rilevazione delle esigenze di sviluppo e delle potenzialità del territorio, attraverso:

- la diagnosi territoriale
- l'analisi dei punti di forza, di debolezza, delle opportunità e delle minacce
- l'ascolto degli attori e dei portatori di interesse locali.

Sulla base dei dati e degli elementi raccolti si è disegnata l'architettura del PSL con la definizione degli ambiti di interesse, che rispondessero ai fabbisogni rilevati verso i quali orientarla, degli obiettivi da raggiungere e dei tipi intervento attraverso i quali raggiungerli. Oltre a ciò sono stati definiti e quantificati anche i risultati che l'attuazione della strategia dovrà portare sul territorio del Gal Alto Bellunese attraverso tre tipologie di indicatori: di risultato, di obiettivo e di prodotto.

Lo stato di attuazione del PSL vede concluso un numero sufficiente di operazioni che consente di monitorarne alcuni indicatori.

INDICATORI DI RISULTATO

QUADRO 4.2.2 – Ambiti di interesse							
Ambito di interesse		Risultato (Indicatore)		Target	Tipo intervento	*Valore al 31.03.2020	% raggiungimento target al 31.03.2020
cod.	denominazione	definizione	unità di misura	valore			
AI1-	Diversificazione economica e sociale nelle aree rurali	**R24: posti di lavoro creati nell'ambito dei progetti finanziati (Leader)	n.	2	6.4.1	1	50
					6.4.2		
AI2-	Turismo sostenibile	**R24: posti di lavoro creati nell'ambito dei progetti finanziati (Leader)	n.	8	6.4.1	12	150
					6.4.2		
					7.5.1		
		***R23: popolazione rurale che beneficia di migliori servizi/infrastrutture [Indicatore di contesto C1: n. 67.198 abitanti in "zona D - Aree rurali con problemi di sviluppo" (Istat 2011)]	%	100	6.4.1	67.198	100
					6.4.2		
					7.5.1		
****Risultato specifico PSL: tasso di turisticità [Indicatore di contesto specifico: 44,4 giornate di presenza (italiani e stranieri) nel complesso degli esercizi ricettivi per abitante (Istat 2014)]	giorni	46	6.4.1	43,56	94,70		
			6.4.2				
			7.5.1				
AI3-	Valorizzazione del patrimonio naturale e culturale delle aree rurali	R1: aziende agricole che fruiscono del sostegno del PSL [Indicatore di contesto C17: 473 imprese agricole Divisione "A.01. Coltivazioni agricole e produzione di prodotti animali (...)". ATECO 2007 (Istat 2010)]	%	1,7	7.6.1		
					4.1.1		
					4.2.1		
					16.4.1		
		R4: aziende agricole che ricevono un sostegno per la partecipazione a regimi di qualità, mercati locali e filiere corte [Indicatore di contesto C17: 473 imprese agricole Divisione "A.01. Coltivazioni agricole e produzione di prodotti animali (...)". ATECO 2007 (Istat 2010)]	%	6,3	7.6.1		
					4.1.1		
					4.2.1		
					16.4.1		

*Dati rilevati dalla piattaforma di AVEPA e riferiti a domande di aiuto saldate al 31/03/2020

** R24 il numero di posti di lavoro è rilevato sulla base delle domande di aiuto, finanziate e saldate, presentate da nuove imprese (società o ditte individuali) nell'ambito del tipo intervento 6.4.2

*** il R23 si intende raggiunto in quanto nell'ambito del T.I. 7.5.1, realizzato a regia, sono stati conclusi 6 interventi che sono fruibili dal totale della

popolazione

**** risultato specifico del PSL- Fonte: elab Ufficio Studi e Statistica CCAA Treviso - Belluno su dati ISTAT-Regione Veneto. Il dato rilevato tiene conto del distacco del Comune di Sappada dalla Regione Veneto e quindi dall'ATD del Gal

INDICATORI DI OBIETTIVO

QUADRO 4.2.3 – Obiettivi della strategia						
Ambito di interesse	Obiettivi specifici		Output (Indicatore)	Target	*Valore al 31.03.2020	% raggiungimento target al 31.03.2020
cod.	cod.	denominazione	definizione	unità di misura	valore	
AI1	1.1	Creare nuove opportunità di lavoro e di intrapresa extra-agricola nell'Alto Bellunese, anche nel settore dell'economia sociale	***T23. Numero di posti di lavoro creati nell'ambito dei progetti finanziati (Leader)	Numero	2	1 50
AI2	2.1	Concorrere al riposizionamento competitivo delle Dolomiti Venete in un'ottica unitaria e di sistema, che includa le risorse culturali e naturali, le infrastrutture e i servizi e rafforzi le relazioni tra imprese e territorio	**T22. % di popolazione rurale sulla popolazione totale che beneficia di migliori servizi e/o infrastrutture [Indicatore di contesto C1: popolazione totale: 67.198 abitanti, in "zona D - Aree rurali con problemi di sviluppo" (Istat 2011)]	%	100	67.198 100
	2.2	Sostenere la competitività delle imprese della destinazione turistica Dolomiti Venete, attraverso interventi di qualificazione dell'offerta e innovazione di prodotto/servizio, strategica e organizzativa	***T23. Numero di posti di lavoro creati nell'ambito dei progetti finanziati (Leader) Target specifico PSL: % di imprese turistiche che fruiscono del sostegno [Indicatore di contesto specifico: totale imprese attive nel settore turistico (Ateco 2007: 1.55): 406 (Istat 2011)]	Numero %	8 7,6	12 36 8,87
AI3	3.1	Migliorare le condizioni e gli standard di offerta e fruizione del patrimonio naturale e culturale nell'Alto Bellunese	***T22. percentuale di popolazione rurale sulla popolazione totale che beneficia di migliori servizi e/o infrastrutture [Indicatore di contesto C1: popolazione totale: 67.198 abitanti, in "zona D - Aree rurali con problemi di sviluppo" (Istat 2011)]	%	100	67.198 100
	3.2	Conservare e sviluppare l'agricoltura nell'Alto Bellunese, valorizzando la qualità dei "prodotti di montagna", attraverso strategie di aggregazione dell'offerta e di promozione e commercializzazione dei prodotti locali	T2: numero totale di operazioni di cooperazione sovvenzionate nel quadro della misura di cooperazione	Numero	6	
			T6: percentuale di aziende agricole che ricevono un sostegno per la partecipazione a regimi di qualità, mercati locali e filiere corte, nonché a associazioni/organizzazioni di produttori, sul totale delle imprese agricole [Indicatore di contesto C17: Aziende agricole (fattorie): 473 (Istat 2010)]	%	6,3	
			T4: percentuale di aziende agricole che fruiscono del sostegno del PSR per investimenti di ristrutturazione e ammodernamento [Indicatore di contesto C17: Aziende agricole (fattorie): 473 (Istat 2010)]	%	1,7	

*Dati rilevati dalla piattaforma di AVEPA e riferiti a domande di aiuto saldate al 31/03/2020

** il T22 si intenderaggiunto in quanto nell'ambito del T.I. 7.5.1, realizzato a regia, sono stati conclusi 6 interventi che sono fruibili dal totale della popolazione

*** T23 il numero di posti di lavoro è rilevato sulla base delle domande di aiuto, finanziate e saldate, presentate da nuove imprese (società o ditte individuali) nell'ambito del tipo intervento 6.4.2

**** il T22 si intende raggiunto in quanto nell'ambito del T.I. 7.6.1, realizzato a regia, sono stati conclusi 7 interventi che sono fruibili dal totale della popolazione

INDICATORI DI PRODOTTO

QUADRO 5.1.2 – Piano di azione - Tipo di intervento 19.2.1							
Ambito interesse	Ob. specifico	Output (Indicatore)			Target	*Target rilevati su interventi conclusi al 31.03.2020	
cod.	cod.	definizione	unità di misura	valore	valore	%	
AL1 Diversificazione economica e sociale nelle aree rurali	1.1 Creare nuove opportunità di lavoro e di intrapresa extra-agricola nell'Alto Bellunese, anche nel settore dell'economia sociale	6.4.1	O.1. Spesa pubblica totale	Euro	200.000		
			O.2. Investimenti totali (pubblici e privati)	Euro	400.000		
			O.4. Aziende agricole che hanno fruito di un sostegno	Numero	2		
		6.4.2	*O.1. Spesa pubblica totale	Euro	500.000	437.238	87,45
			*O.2. Investimenti totali (pubblici e privati)	Euro	1.000.000	975.519	97,55
			*O.4. Beneficiari che hanno fruito di un sostegno	Numero	5	24	480
AL2 Turismo sostenibile	2.1. Concorrere al riposizionamento competitivo delle Dolomiti Venete, in un'ottica unitaria e di sistema, che includa le risorse culturali e naturali, le infrastrutture e i servizi e rafforza le relazioni tra imprese e territorio	7.5.1	*O.1. Spesa pubblica totale	Euro	1.280.000	693.307	54,16
			*O.2. Investimenti totali (pubblici e privati)	Euro	1.400.000	693.307	49,52
			*O.3. Azioni/operazioni sovvenzionate	Numero	8	6	75
			*O.15. Popolazione che beneficia di migliori servizi/infrastrutture	Numero	67.198	67.198	100
	2.2. Sostenere la competitività delle imprese della destinazione turistica Dolomiti Venete, attraverso interventi di qualificazione dell'offerta e innovazione di prodotto/servizio, strategica e organizzativa	6.4.1	*O.1. Spesa pubblica totale	Euro	500.000	13.098	2,62
			*O.2. Investimenti totali (pubblici e privati)	Euro	1.000.000	29.108	2,91
			*O.4. Aziende agricole che hanno fruito di un sostegno	Numero	5	1	20
		6.4.2	*O.1. Spesa pubblica totale	Euro	3.100.000	2.297.700	74,12
			*O.2. Investimenti totali (pubblici e privati)	Euro	6.200.000	4.861.166	78,41
			*O.4. Beneficiari che hanno fruito di un sostegno	Numero	31	41	132,26
AL3 Valorizzazione del patrimonio naturale e culturale delle aree rurali	3.1 Migliorare le condizioni e gli standard di offerta e fruizione del patrimonio naturale e culturale nell'Alto Bellunese	7.6.1	*O.1. Spesa pubblica totale	Euro	1.000.000	595.480	59,55
			*O.2. Investimenti totali (pubblici e privati)	Euro	1.100.000	595.480	54,13
			*O.3. Azioni/operazioni sovvenzionate	Euro	8	7	87,50
			*O.15. Popolazione che beneficia di migliori servizi/infrastrutture	Numero	67.198	67.198	100
	3.2 Conservare e sviluppare l'agricoltura nell'Alto Bellunese, valorizzando la qualità dei "prodotti di montagna", attraverso strategie di aggregazione dell'offerta e di promozione e commercializzazione dei prodotti locali	4.1.1	O.1. Spesa pubblica totale	Euro	500.000		
			O.2. Investimenti totali (pubblici e privati)	Euro	1.000.000		
			O.3. Azioni/operazioni sovvenzionate	Numero	5		
			O.4. Aziende agricole che hanno fruito di un sostegno	Numero	5		
		4.2.1	O.1. Spesa pubblica totale	Euro	250.000		
			O.2. Investimenti totali (pubblici e privati)	Euro	500.000		
			O.3. Azioni/operazioni sovvenzionate	Numero	3		
			O.1. Spesa pubblica totale	Euro	200.000		
	16.4.1	O.9. Aziende agricole che partecipano a regimi sovvenzionati	Numero	30			
		O.17. Azioni di cooperazione finanziate (diverse dal PEI)	Numero	6			

* O1-O2-O3-O4: Dati rilevati dalla piattaforma di AVEPA e riferiti a domande di aiuto saldate al 31/03/2020

**O15 si intende raggiunto in quanto nell'ambito dei T.I. 7.5.1 e 7.6.1, realizzati a regia, sono stati conclusi 13 interventi che sono fruibili dal totale della popolazione