

Oggetto: Relazione finale delle attività 2021 e 2022 svolte nell'ambito del progetto Interreg V-A Italy-Austria 2014-2020 - CLLD Dolomiti Live: *Primo popolamento preistorico dell'Osttirol, delle Valli Ladine e della Ladinia delle Dolomiti bellunesi - Die ersten prähistorischen Bewohner Osttirols, der ladinischen Täler und des ladinischen Teils der Belluneser Dolomiten*

Il progetto Interreg V-A Italy-Austria 2014-2020 - CLLD Dolomiti Live dal titolo *Primo popolamento preistorico dell'Osttirol, delle Valli Ladine e della Ladinia delle Dolomiti bellunesi - Die ersten prähistorischen Bewohner Osttirols, der ladinischen Täler und des ladinischen Teils der Belluneser Dolomiten* ha avuto come obiettivo quello di contribuire alla conoscenza, valorizzazione e divulgazione del primo popolamento preistorico del territorio che include l'Osttirol, le Valli Ladine e la Ladinia dell'Alto Bellunese.

Le principali attività riferibili al progetto attribuite al Comune di San Vito di Cadore si sono svolte attraverso un accordo di partenariato con il Dipartimento di Studi Umanistici dell'Università degli Studi di Ferrara, in conformità con i contenuti della proposta progettuale presentata dal Comune di San Vito di Cadore stesso, in collaborazione con il Comune di Obertilliach e l'Istitut Ladin Micurà de Rü. L'accordo ha avuto l'obiettivo quello di regolare la realizzazione di un interesse pubblico effettivamente comune ai partecipanti, alla base del quale vi è stata una reale divisione di compiti e delle responsabilità.

Una significativa parte delle risorse è stata destinata allo svolgimento delle indagini archeo-logiche nel sito preistorico di Prà Comun-Passo Giau e all'esecuzione dei primi studi e analisi scientifiche di approfondimento sulle testimonianze rinvenute. Per quanto riguarda le indagini sul campo, che hanno interessato due diverse campagne di scavo, nei mesi di luglio 2021 e 2022, rispettivamente per la durata di tre e quattro settimane, sono stati acquistati materiali per la predisposizione e la messa



Scavo archeologico nel sito di Prà Comun-Passo Giau (luglio 2021)

in sicurezza del cantiere di scavo e finanziate le spese di missione (spostamenti in auto per raggiungere il sito e di vettovagliamento dell'*équipe* di lavoro, composta dai responsabili scientifici delle indagini e dagli studenti). Le attività di studio sulle testimonianze rinvenute nel sito hanno riguardato le analisi micromorfologiche dei sedimenti per comprendere i processi di formazione dei depositi archeologici, le analisi preliminari sui resti carboniosi per determinare le specie sfruttate e lo svolgimento di tre datazioni

al radiocarbonio per stabilire la cronologia delle frequentazioni antropiche. Il sito di Passo Giau-Prà Comun, scoperto nel 2018 da un appassionato e oggetto di indagini dal 2019, rappresenta uno dei principali siti dell'arco alpino meridionale con evidenze di frequentazione riferibili al Mesolitico (circa 11.000 anni fa), a cui si sovrappongono occupazioni di epoca tardo antica-altomedievale (IV-VIII secolo). Il proseguimento delle indagini del sito è di enorme importanza al fine di contribuire all'incremento delle conoscenze sulle strategie insediative e di sfruttamento del territorio alpino da parte delle ultime popolazioni preistoriche caratterizzate da una sussistenza basata esclusivamente su caccia, pesca e raccolta.



Scavo archeologico nel sito di Prà Comun-Passo Giau (Luglio 2022)

Un'altra delle attività fondamentali del progetto è stata quella di valorizzare i principali ritrovamenti preistorici del territorio tramite una divulgazione verso il pubblico delle metodologie applicate nella ricerca e delle conoscenze acquisite sulle dinamiche di popolamento in epoca preistorica, con particolare riferimento agli ultimi cacciatori-raccoglitori del Mesolitico. A tal fine, in collaborazione con gli altri partner, è stata realizzata la mappa interattiva dei siti preistorici dell'areale in oggetto, ospitata all'interno della pagina web dell'Istitut Ladin Micurà de Rù. Da tale mappa è stata anche ricavata la carta commentata degli "Itinerari dei cacciatori mesolitici". L'Università di Ferrara ha prodotto le schede relative al proprio territorio per il sito web, creato la cartina dei siti e impaginato il testo di commento agli stessi per la realizzazione del prodotto a stampa. Il Comune di San Vito si è occupato della stampa di 5000 copie che sono in corso di distribuzione presso i diversi partner. L'Università di Ferrara ha partecipato alla preparazione del video prodotto dall'Istitut Ladin Micurà de Rù, in relazione alle attività di indagine sul campo svolte nel territorio di pertinenza.

Inoltre, in concomitanza con le annuali campagne di scavo presso il sito di Prà Comun-Passo Giau, l'Università di Ferrara ha realizzato diverse attività di divulgazione rivolte al pubblico, con la collaborazione del Comune di San Vito di Cadore, della Regola di San Vito, dell'Union Ladina, del Comune di Selva di Cadore, degli Amici del Museo di Selva di Cadore e dell'Associazione Tramedistoria, tra cui:

- visite guidate al sito di Prà Comun-Passo Giau;
- escursioni "Sulle orme dei cacciatori del Mesolitico", con visita ai siti di Mondeval de Sora e Prà Comun.



Escursione sul territorio “Sulle orme dei cacciatori mesolitici” (Luglio 2021)



Presentazione del progetto presso la Sala Polifunzionale “E. De Lotto” di San Vito di Cadore (Luglio 2022)

Il Comune di San Vito ha, infine, organizzato e ospitato l'incontro di medio termine del Progetto Dolomiti Live, svoltosi il 23 luglio 2022 presso la Sala Polifunzionale "E. De Lotto" alla presenza dei referenti, dei partner e dei realizzatori: GAL Alto Bellunese, LAG Regionsmanagement Osttirol (RMO), Regional Management LAG Pustertal, Comune di San Vito di Cadore, Comune di Obertilliach, Istitut Ladin Micurà de Rù, Università di Ferrara e AFIN-Innsbruck.

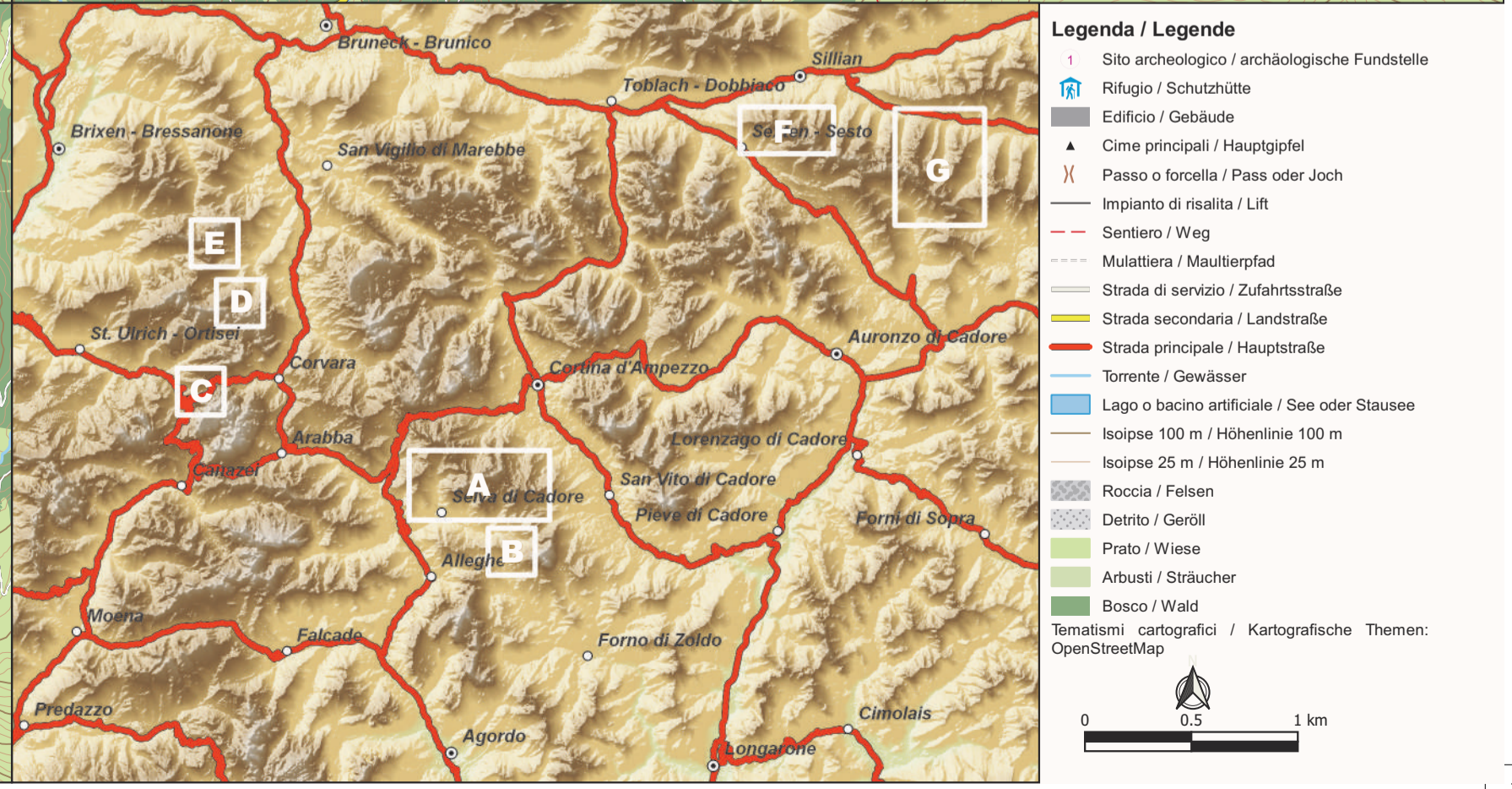
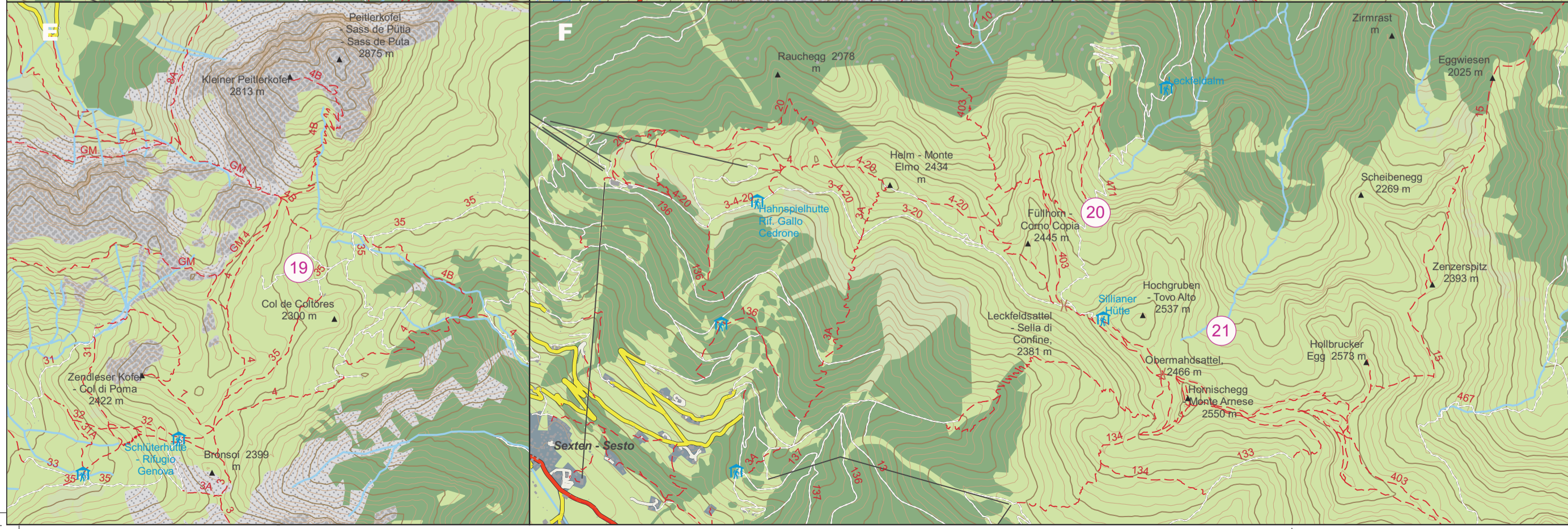
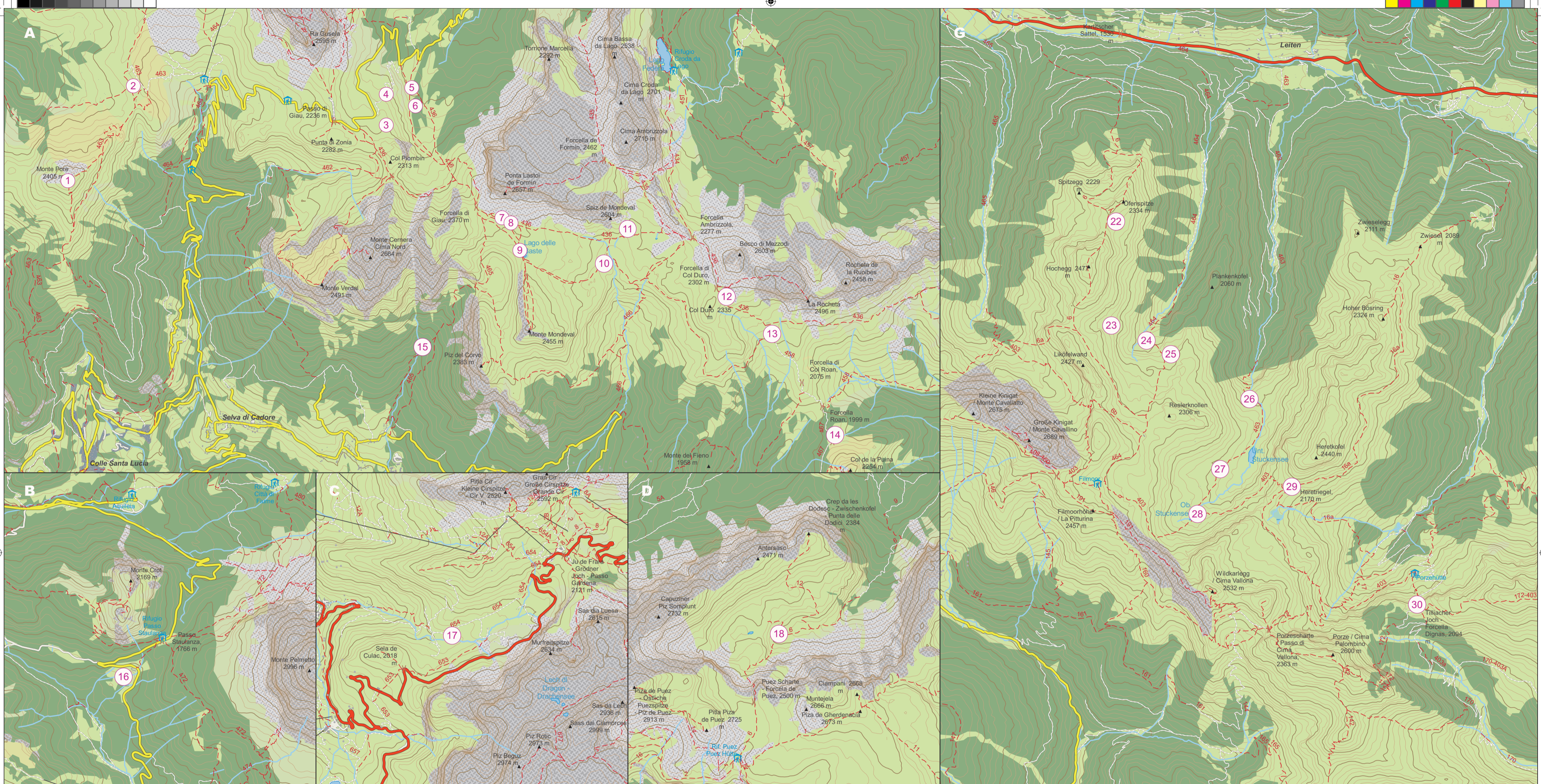

Legenda / Legende

- 1 Sito archeologico / archäologische Fundstelle
- Rifugio / Schutzhütte
- Edificio / Gebäude
- ▲ Cime principali / Hauptgipfel
- Passo o forcella / Pass oder Joch
- Impianto di risalita / Lift
- Sentiero / Weg
- Mulattiera / Maultierpfad
- Strada di servizio / Zufahrtsstraße
- Strada secondaria / Landstraße
- Strada principale / Hauptstraße
- Torrente / Gewässer
- Lago o bacino artificiale / See oder Stausee
- Isopse 100 m / Höhenlinie 100 m
- Isopse 25 m / Höhenlinie 25 m
- Roccia / Felsen
- Detrito / Geröll
- Prato / Wiese
- Arbusti / Sträucher
- Bosco / Wald
- Tematismi cartografici / Kartografische Themen: OpenStreetMap

0 0.5 1 km

