



FEASR



REGIONE DEL VENETO



FONDO EUROPEO AGRICOLO PER LO SVILUPPO RURALE: L'EUROPA INVESTE NELLE ZONE RURALI



Gal Alto Bellunese

2014/2022
STATO DI ATTUAZIONE DEL
PROGRAMMA DI SVILUPPO LOCALE C.I.M.E. DEL
GAL ALTO BELLUNESE AL
30.09.2022

DOTAZIONE INIZIALE DEL PSL

Dotazione finanziaria del Programma di Sviluppo Locale C.I.M.E 2014-2020: iniziale euro 7.530.000 a cui si sommano euro 110.000 di premialità e euro 470.000 di riallocazione delle risorse dalla misura 19.3 per un totale di euro 8.110.000 (completamente impegnati).

Tipi di intervento attivati nell'ambito del progetto chiave:

- 6.4.1 Creazione e sviluppo della diversificazione delle imprese agricole (riservato alle imprese turistiche)
- 6.4.2 Creazione e sviluppo di attività extra agricole nelle aree rurali (riservato alle imprese turistiche)
- 7.5.1 Infrastrutture e informazione per lo sviluppo del turismo sostenibile nelle aree rurali
- 7.6.1 Recupero e riqualificazione del patrimonio architettonico dei villaggi e del paesaggio rurale
- 6.4.2 Creazione e sviluppo di attività extra agricole nelle aree rurali (riservato alle imprese artigianali)
- 6.4.1 Creazione e sviluppo della diversificazione delle imprese agricole (riservato alle imprese dei servizi)
- 4.1.1 Investimenti per migliorare le prestazioni e la sostenibilità globali dell'azienda agricola
- 16.4.1 Cooperazione per lo sviluppo delle filiere corte
- 4.2.1 Investimenti per la trasformazione e commercializzazione dei prodotti agricoli (previsto nel PSL non attivato perché i fabbisogni del settore della trasformazione dei prodotti agricoli sono stati soddisfatti dai bandi del PSR riservati alle aree interne dell'Agordino e del Comelico)

RISORSE AGGIUNTIVE E NUOVI BANDI

Per il PERIODO DI TRANSIZIONE la Regione Veneto con DGR n. 1065 del 03.08.2021 ha approvato la dotazione finanziaria aggiuntiva assegnata a ciascun PSL per il biennio 2021-2022. Per il Gal Alto Bellunese tale dotazione è di euro 2.054.200,29 per il T.I. 19.2.1 (misure del PSL) e di euro 337.795,28 per il T.I. 19.4.1 (misura di sostegno all'attuazione del PSL).

L'Ufficio di Presidenza in base all'esito dell'attività di ricognizione dei fabbisogni del territorio svolta dal Gal, ha approvato con l'Atto integrativo Reg UE 2220/2020 la seguente ripartizione delle risorse aggiuntive tra i tipi intervento:

- 6.4.2 «Creazione e sviluppo di attività extra agricole nelle aree rurali» riservato alle imprese turistiche euro 1.200.000
- 6.4.2 «Creazione e sviluppo di attività extra agricole nelle aree rurali» riservato alle imprese artigianali e dei servizi euro 600.000
- 4.1.1 «Investimenti per migliorare le prestazioni e la sostenibilità globali dell'azienda agricola» euro 254.200

I bandi del tipo intervento 6.4.2 si sono chiusi il 15.03.2022 e la finanziabilità è stata decretata a metà luglio, mentre il bando del tipo intervento 4.1.1 verrà pubblicato entro la prima metà di novembre.

La dotazione complessiva del T.I 19.2.1 (misure del PSL) è dunque di euro 10.164.200,29.

STATO DI ATTUAZIONE DEL PSL C.I.M.E.

tipo di intervento	importo programmato	importo con premialità-riallocazione-transizione	importo messo a bando	importo aiuti concessi	rinunce	economie su saldi	Importo aiuti pagati	importo aiuti concessi al netto di rinunce e risparmi a saldo
4.1.1	500.000,00	754.200,29	1.110.000,00	462.770,86	54.188,22	4.633,68	320.222,63	403.948,96
4.2.1	250.000,00	250.000,00		-				-
6.4.1	500.000,00	500.000,00	950.000,00	447.997,58	122.651,19	6.777,96	318.568,43	318.568,43
6.4.1	200.000,00	200.000,00	200.000,00	22.500,00		425,48	22.074,52	22.074,52
6.4.2	3.680.000,00	4.865.000,00	6.147.801,95	6.160.964,16	634.135,64	212.692,53	4.051.520,82	5.314.135,99
6.4.2	500.000,00	1.115.000,00	1.789.722,66	1.589.391,01	75.454,83	30.660,01	710.652,25	1.483.276,17
7.5.1 R	760.000,00	760.000,00	910.000,00	859.601,27		55.929,23	690.250,34	803.672,04
7.5.1 B	450.000,00	450.000,00	500.000,00	397.013,93			297.107,98	397.013,93
7.6.1 R	655.000,00	655.000,00	655.000,00	644.299,30		54.121,62	590.177,68	590.177,68
7.6.1 B	415.000,00	415.000,00	500.000,00	442.674,45			70.629,73	442.674,45
16.4.1	200.000,00	200.000,00	150.000,00	23.100,00	23.100,00		-	-
	8.110.000,00	10.164.200,29	12.912.524,61	11.050.312,56	909.529,88	365.240,51	7.071.204,38	9.775.542,17

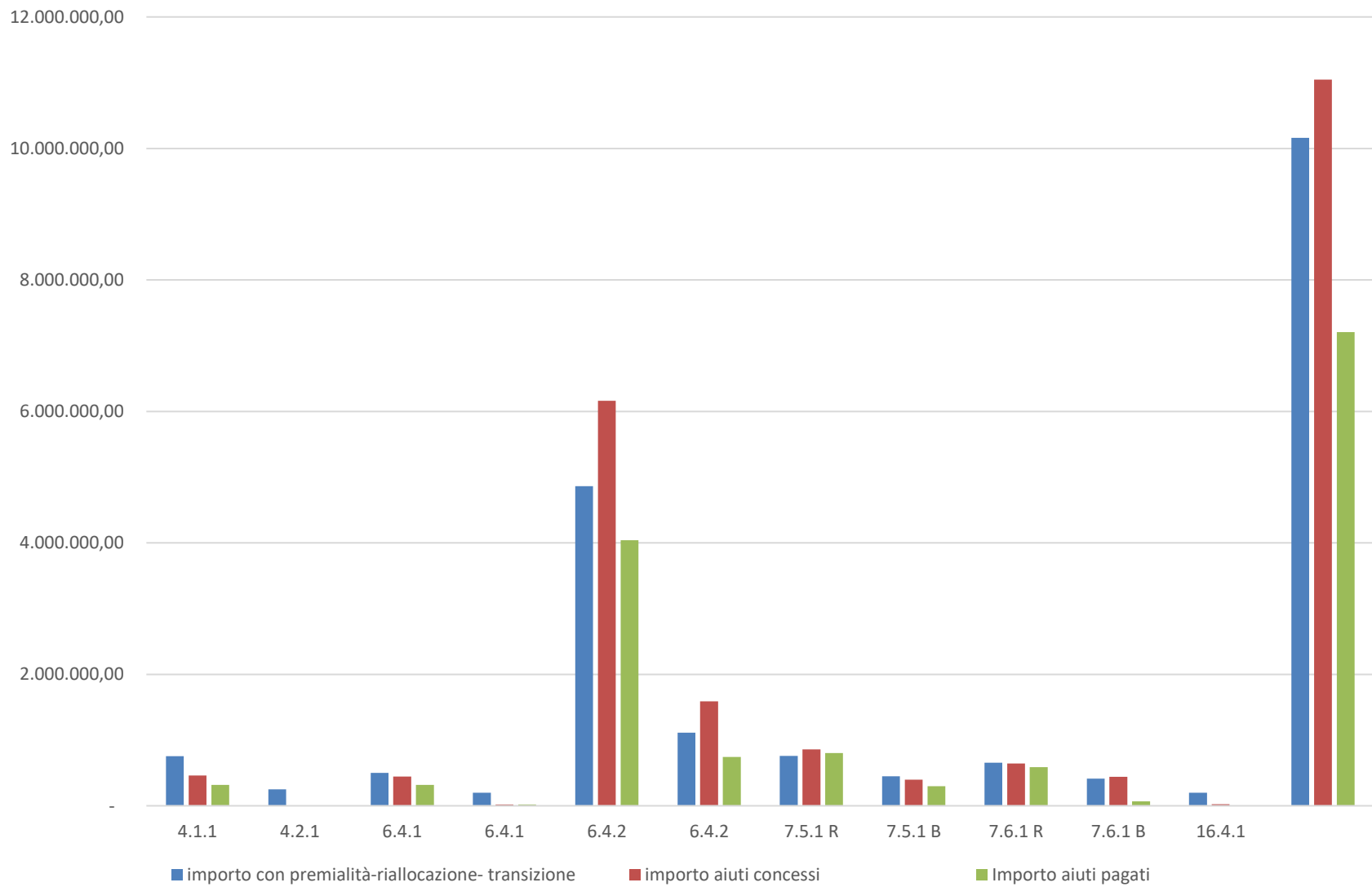

I NUMERI DEI BANDI

tipo intervento	anno pubblicazione	importo a bando	importo concesso al netto di economie derivanti da rinunce e pagamenti a saldo	mod. attuazione	pc	progetti finanziati	rinunce	concluse	in fase di realizzazione	spesa attivata
7.6.1	2017	655.000,00	590.177,68	regia	si	7		7	0	590.177,68
7.5.1	2017	760.000,00	690.250,34	regia	si	6		6	0	690.250,34
6.4.2 turismo	2017	3.085.000,00	2.388.401,14	pubblico	si	53	11	42	0	5.061.165,53
6.4.2 artigianato	2017	515.000,00	456.746,55	pubblico	no	25	1	24	0	1.131.552,52
6.4.1 agriturismo	2018	500.000,00	117.861,18	pubblico	si	5	2	3	0	239.833,50
6.4.1 servizi	2019	200.000,00	22.074,52	pubblico	no	1		1	0	49.550,00
6.4.1 agriturismo	2019	300.000,00	200.707,25	pubblico	si	4		4	0	406.027,88
6.4.2 artigianato	2019	500.000,00	253.905,70	pubblico	no	16	3	13	0	573.873,28
7.6.1	2019	500.000,00	442.674,45	pubblico	si	6		1	5	533.945,65
16.4.1	2019	150.000,00	-	pubblico	no	1	1		0	-
7.5.1	2019	500.000,00	397.013,93	pubblico	si	6		5	1	410.453,93
4.1.1	2019	700.000,00	54.444,67	pubblico	no	4	1	3	0	119.606,43
7.5.1	2019	150.000,00	113.421,70	regia	si	1			1	113.421,70
6.4.1 agriturismo	2019	150.000,00	-	pubblico	si	2	2		0	-
4.1.1	2020	410.000,00	349.504,29	pubblico	no	4	1	2	1	768.222,17
6.4.2 turismo	2020	1.850.801,95	1.713.973,29	pubblico	si	38	3	32	3	3.292.603,03
6.4.2 turismo	2022	1.212.000,00	1.211.761,56	pubblico	si	27		1	26	2.751.037,35
6.4.2 artigianato	2022	774.722,66	772.623,92	pubblico	no	29			29	1.674.098,61
		12.912.524,61	9.775.542,17			235	25	144	66	18.405.819,60

Progetto chiave

«Destinazione turistica: Dolomiti Venete»

Nell'attuale programmazione una novità importante è stata quella di poter dare attuazione a una parte del Programma di Sviluppo Locale (PSL) mediante lo strumento dei "progetti chiave" che consentono di attivare due o più interventi in una medesima filiera/settore produttivo, mettendo assieme iniziative di soggetti pubblici e privati e concentrando le risorse finanziarie verso un unico e concreto obiettivo specifico di sviluppo locale.

In fase di redazione del PSL, a seguito del confronto con le comunità, gli enti pubblici e le imprese locali, le manifestazioni di interesse si sono concentrate, per l'80% sul settore turistico. Ha preso forma così il progetto-chiave, denominato "Destinazione turistica: Dolomiti Venete", che in maniera coordinata e integrata, nell'ambito di un complessivo e unitario piano di interventi, attiva i seguenti quattro tipi di intervento:

6.4.1 Creazione e sviluppo della diversificazione delle imprese agricole (riservato alle imprese turistiche)

6.4.2 Creazione e sviluppo di attività extra agricole nelle aree rurali (riservato alle imprese turistiche)

7.5.1 Infrastrutture e informazione per lo sviluppo del turismo sostenibile nelle aree rurali

7.6.1 Recupero e riqualificazione del patrimonio architettonico dei villaggi e del paesaggio rurale

Progetto chiave

«Destinazione turistica: Dolomiti Venete»

Stato di attuazione complessiva

Tipo di intervento	Importo programmato	Importo messo a bando	Importo aiuti concessi	Importo aiuti al netto delle rinunce e dei risparmi a saldo	Importo aiuti pagati	progetti finanziati al netto delle rinunce	progetti conclusi
6.4.1	500.000,00	950.000,00	447.997,58	318.568,43	318.568,43	7	7
6.4.2	4.865.000,00	6.147.801,95	6.160.964,16	5.302.638,33	4.040.023,16	104	75
7.5.1	1.210.000,00	1.410.000,00	1.256.615,20	1.200.685,97	1.100.780,02	13	12
7.6.1	1.070.000,00	1.155.000,00	1.086.973,75	1.032.852,13	660.807,41	13	8
totale	7.645.000,00	9.662.801,95	8.952.550,69	7.854.744,86	6.120.179,02	137	102

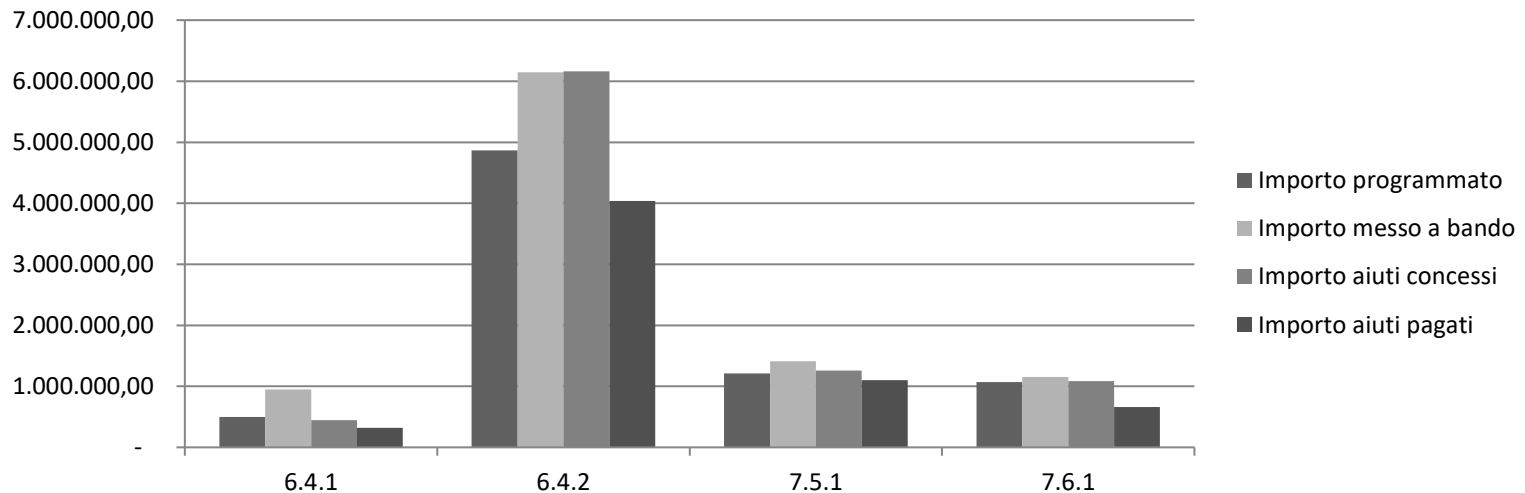

Progetto chiave «Destinazione turistica: Dolomiti Venete»

Attuazione tipo intervento: 6.4.1 Creazione e sviluppo della diversificazione delle imprese agricole (riservato alle imprese turistiche)

Modalità di attuazione: 3 bandi pubblici

Numero domande presentate: 12

Importo contributo concesso: euro 447.997

Numero progetti conclusi: 7

Risparmio derivante da rinunce (n. 4) e importi a saldo: euro 129.429

Importo contribuito a bando: euro 950.000

Numero progetti finanziati: 11

Importo contribuito pagato o in fase di pagamento:
euro 318.568

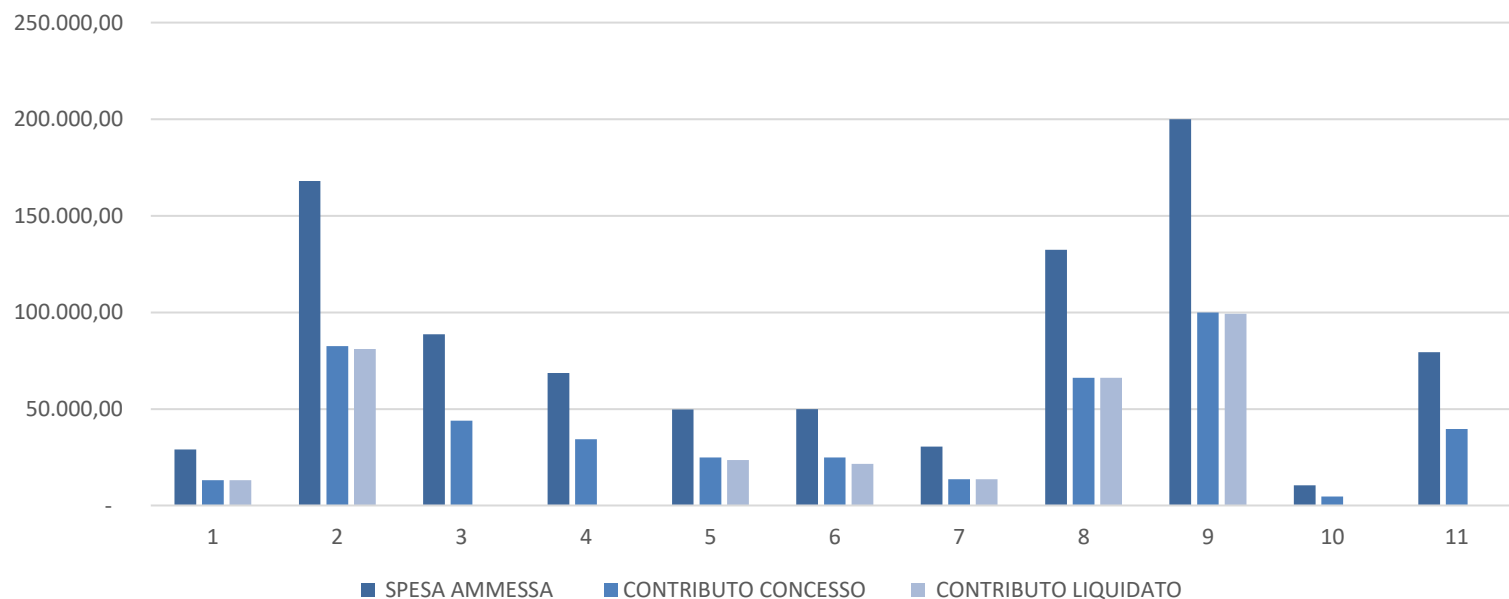

Progetto chiave «Destinazione turistica: Dolomiti Venete»

Attuazione tipo intervento: 6.4.2 Creazione e sviluppo di attività extra agricole nelle aree rurali (riservato alle imprese turistiche)

Modalità di attuazione: 1° bando pubblico (2017) Importo contribuito a bando: euro 3.085.000
 Numero domande presentate: 125 Numero progetti finanziati: 53
 Importo contribuito concesso: euro 3.099.835 Importo contribuito pagato o in fase di pagamento: euro 2.388.401
 Numero progetti conclusi: 42
 Risparmio derivante da rinunce (n. 11) e importi a saldo: euro 711.433

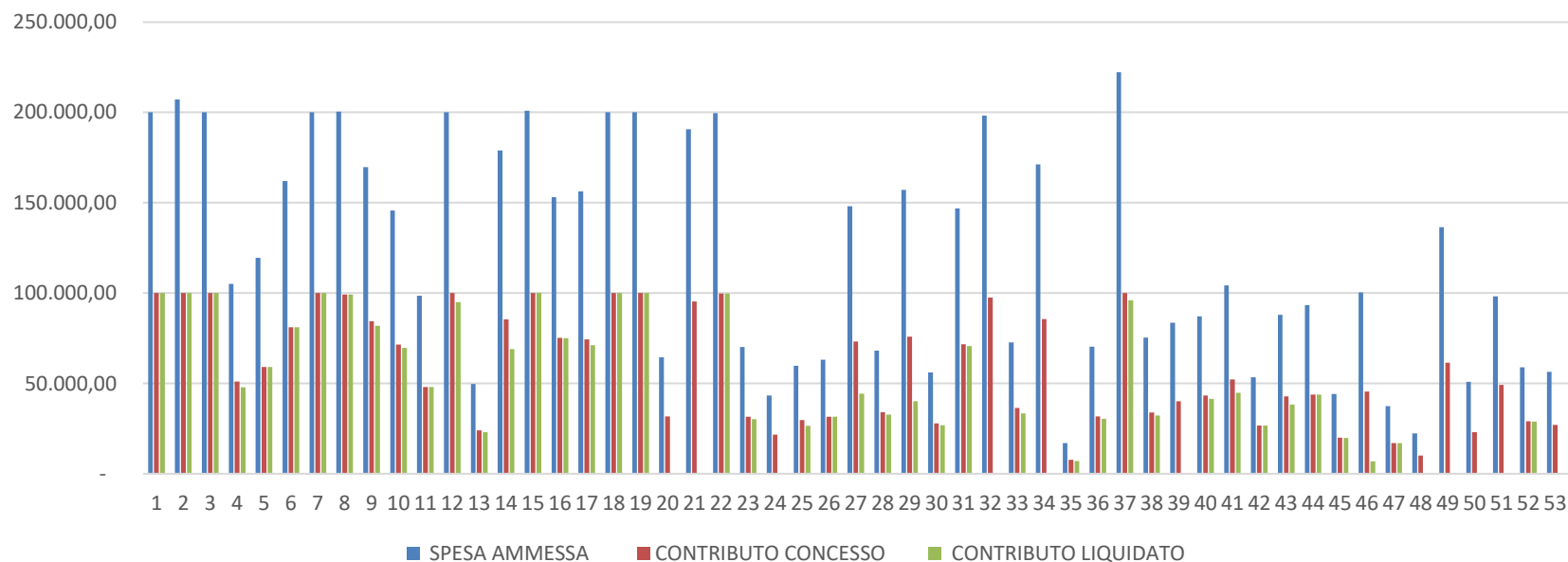

Tipologia dei beneficiari

tipologia beneficiari	2017
imprese condotte da giovani	30
imprese condotte da donne >40	11
imprese condotte da donne < 40	16
nuove imprese	18

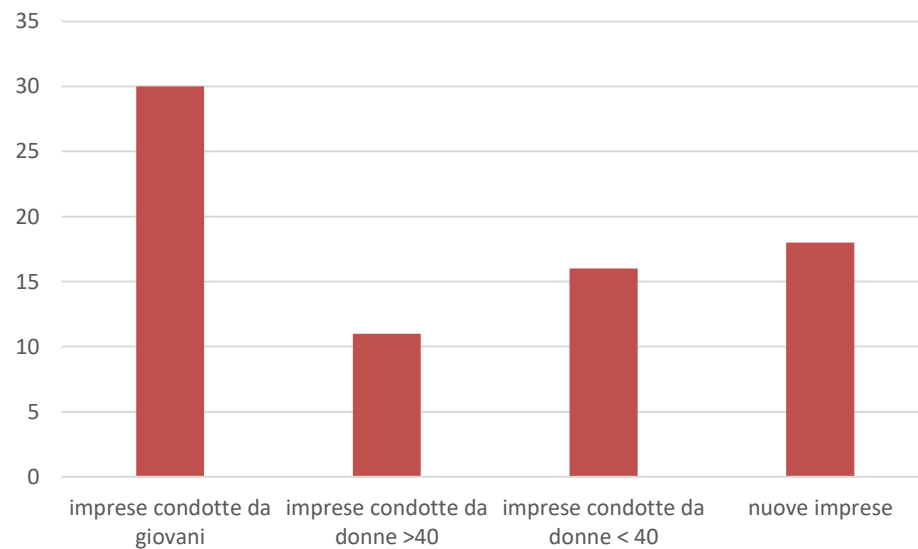

Tipologia delle imprese

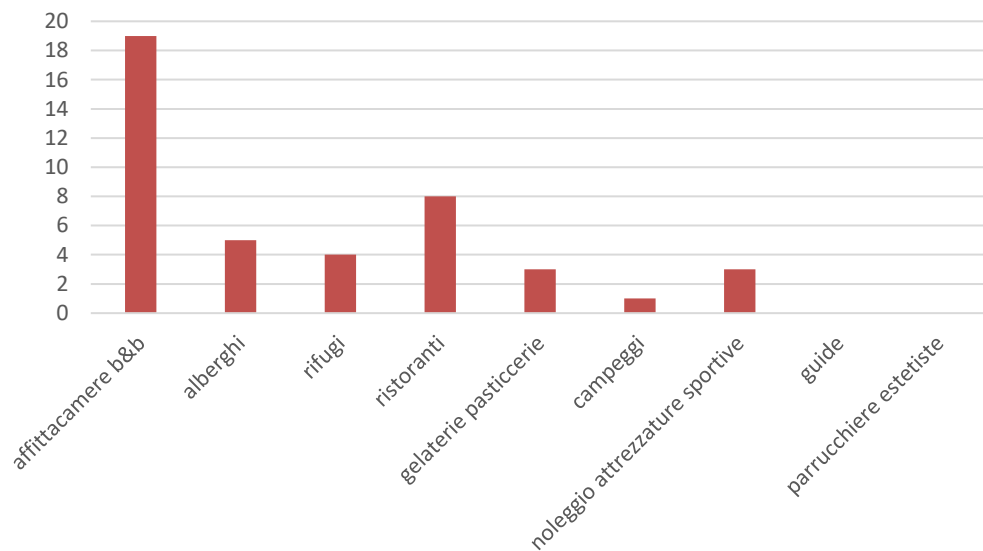

cod.ateco	tipologia imprese	2017
552051	affittacamere b&b	19
5510	alberghi	5
55203	rifugi	4
561011	ristoranti	8
56103	gelaterie pasticcerie	3
553	campeggi	1
772109	noleggio attrezzature sportive	3
77902	guide	
9602	parrucchiere estetiste	
	totale	43

Progetto chiave «Destinazione turistica: Dolomiti Venete»

Attuazione tipo intervento: 6.4.2 Creazione e sviluppo di attività extra agricole nelle aree rurali (riservato alle imprese turistiche)

Modalità di attuazione: 2° bando pubblico (2019)

Importo contribuito a bando: euro 1.850.801

Numero domande presentate: 62

Numero progetti finanziati: 38

Importo contribuito concesso: euro 1.849.367

Importo contribuito pagato o in fase di pagamento: euro 1.501.157

Numero progetti conclusi: 32

euro 1.501.157

Risparmio derivante da rinunce (n. 3) e importi a saldo: euro 146.891

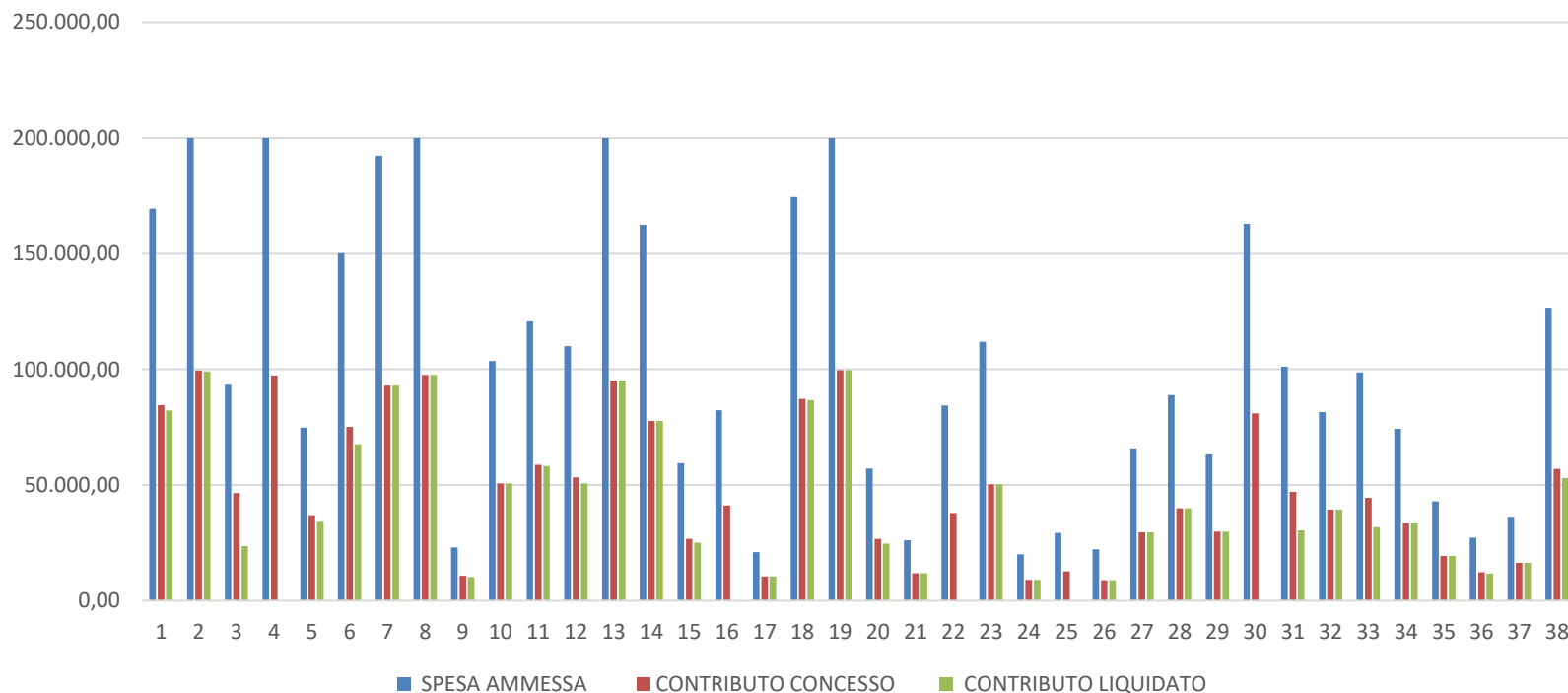

Tipologia dei beneficiari

tipologia beneficiari	2019
imprese condotte da giovani	18
imprese condotte da donne >40	11
imprese condotte da donne < 40	13
nuove imprese	11

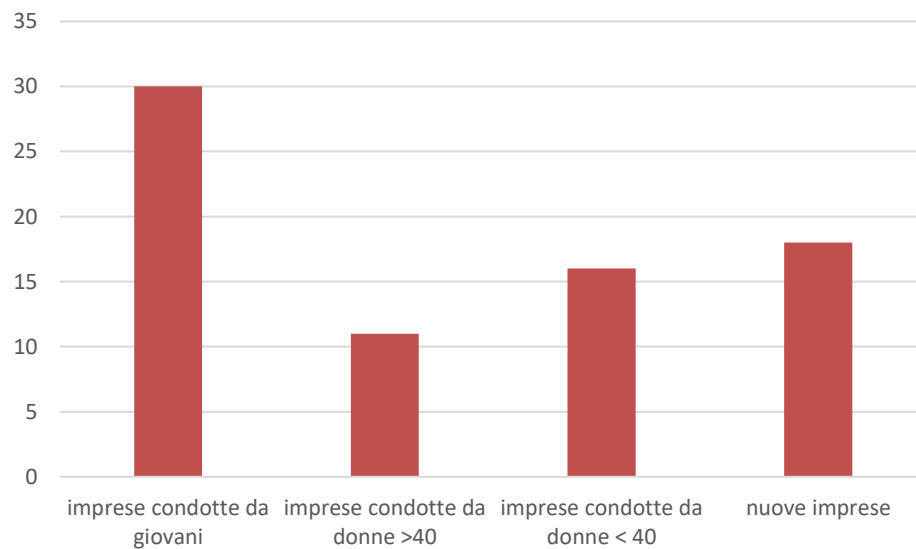

Tipologia delle imprese

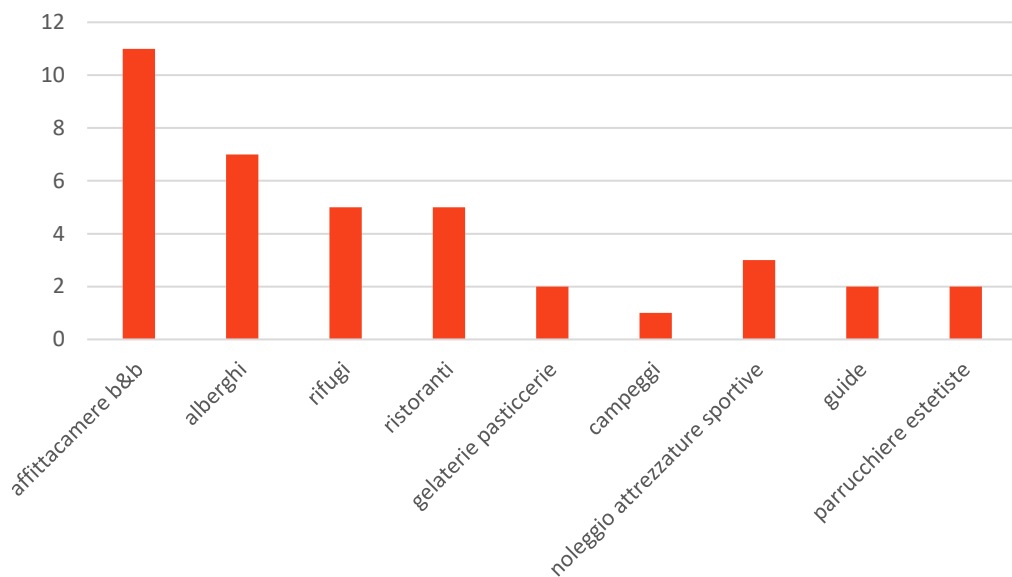

cod.ateco	tipologia imprese	2019
552051	affittacamere b&b	11
5510	alberghi	7
55203	rifugi	5
561011	ristoranti	5
56103	gelaterie pasticcerie	2
553	campeggi	1
772109	noleggio attrezzature sportive	3
77902	guide	2
9602	parrucchiere estetiste	2
	totale	38

Progetto chiave «Destinazione turistica: Dolomiti Venete»

Attuazione tipo intervento: 6.4.2 Creazione e sviluppo di attività extra agricole nelle aree rurali (riservato alle imprese turistiche)

Modalità di attuazione: 3° bando pubblico (2022)

Importo contribuito a bando: euro 1.850.801

Numero domande presentate: 66

Numero progetti finanziati: 27

Importo contribuito concesso: euro 1.211.761

Importo contribuito pagato o in fase di pagamento:

Numero progetti conclusi: 1

euro 150.464

Risparmio derivante da rinunce (n. 3) e importi a saldo:

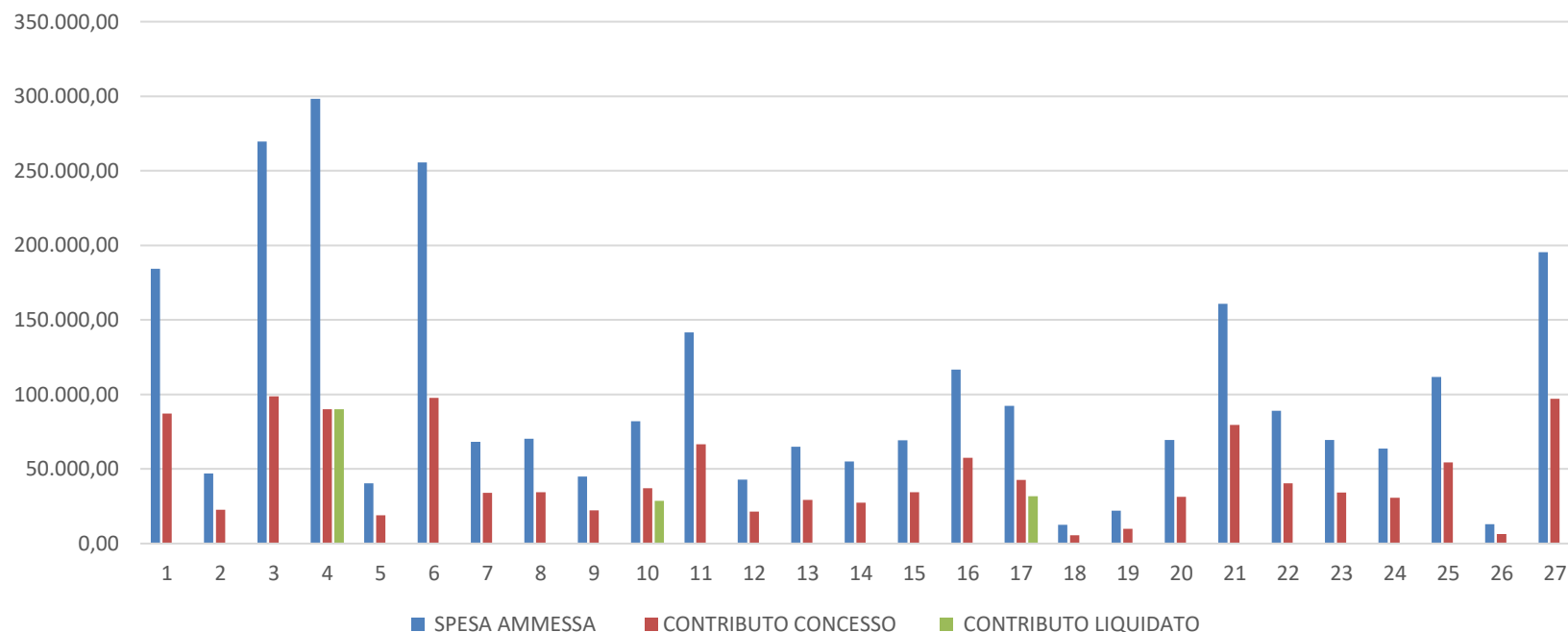

Tipologia dei beneficiari

tipologia beneficiari	2022
imprese condotte da giovani	15
imprese condotte da donne >40	12
nuove imprese	6

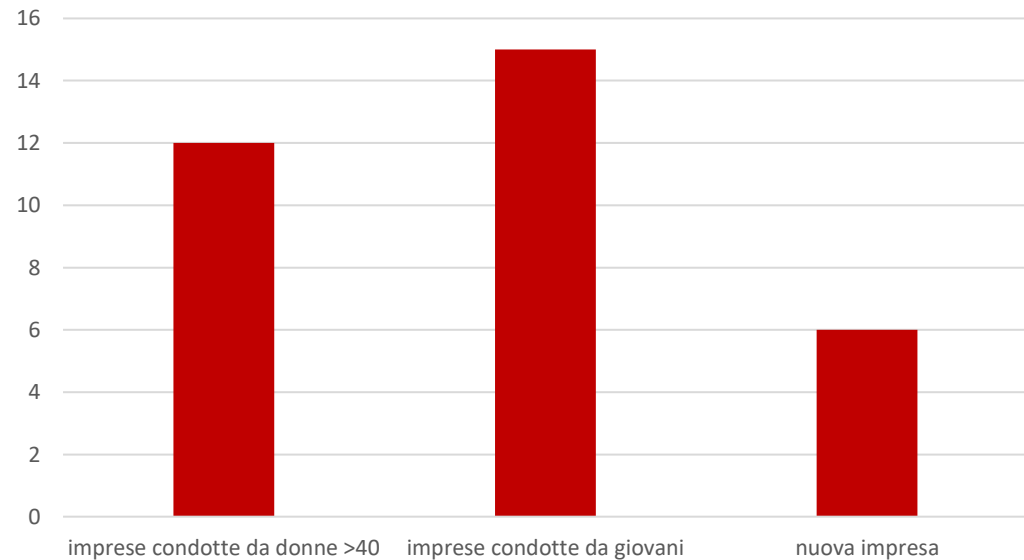

Tipologia delle imprese

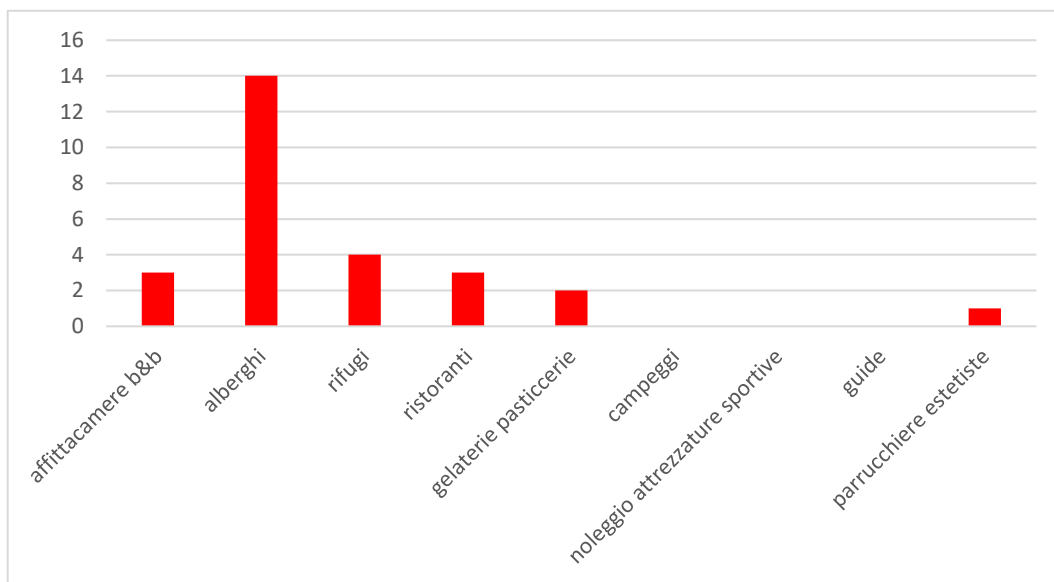

cod.ateco	tipologia imprese	2022
552051	affittacamere b&b	3
5510	alberghi	14
55203	rifugi	4
561011	ristoranti	3
56103	gelaterie pasticcerie	2
553	campeggi	0
772109	noleggio attrezzature sportive	0
77902	guide	0
9602	parrucchiere estetiste	1
	totale	27

Progetto chiave «Destinazione turistica: Dolomiti Venete»

Attuazione tipo intervento: 7.5.1 Infrastrutture e informazione per lo sviluppo del turismo sostenibile nelle aree rurali

Modalità di attuazione: a regia Gal

Numero progetti finanziati: 7

Numero progetti conclusi: 7

importo messo a bando: 910.000

Importo contributo concesso: euro 859.601

Importo contributo pagato o in fase di pagamento : euro 803.672

Risparmio derivante da rinunce (n. 0) e importi a saldo: 55.929,

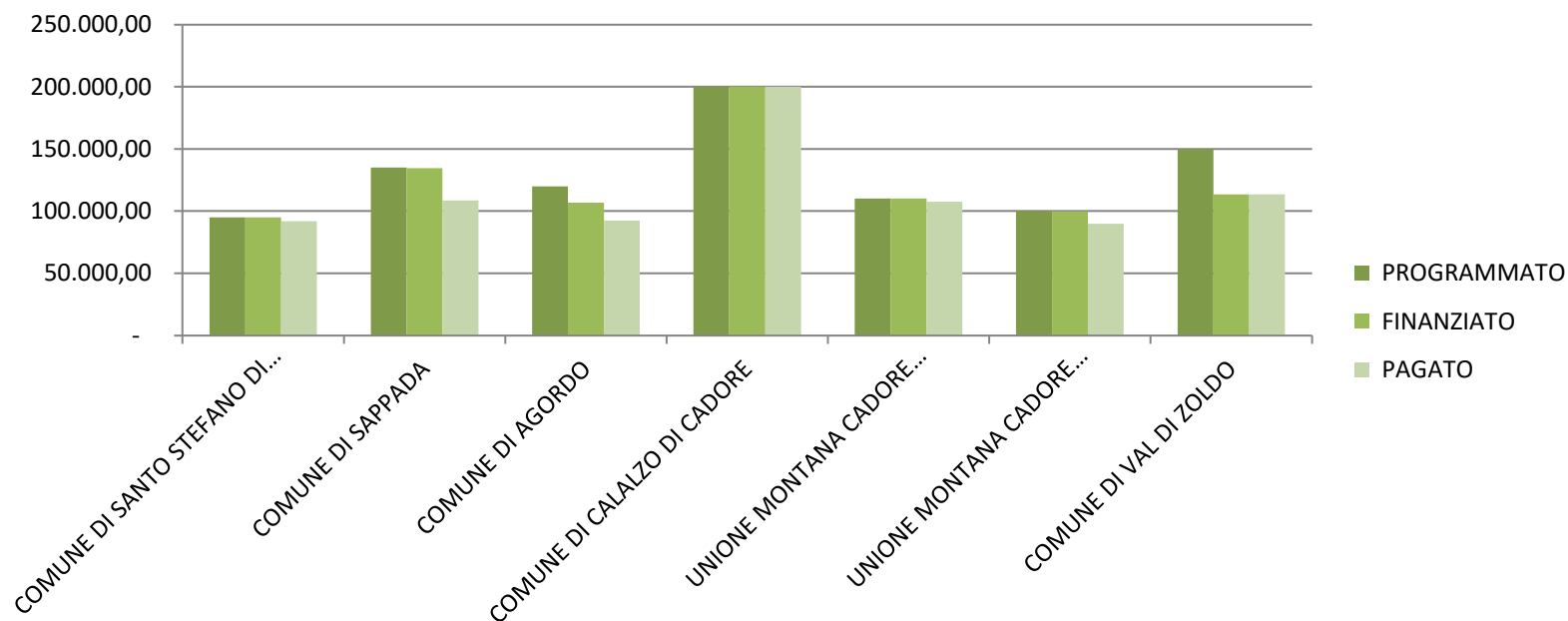

Progetto chiave «Destinazione turistica: Dolomiti Venete»

Attuazione tipo intervento: 7.5.1 Infrastrutture e informazione per lo sviluppo del turismo sostenibile nelle aree rurali

Modalità di attuazione: bando pubblico

Importo contribuito a bando: euro 500.000

Numero progetti finanziati: 6

Numero progetti conclusi: 5

Importo contribuito concesso: euro 397.013

Importo contribuito pagato o in fase di pagamento: euro 297.107

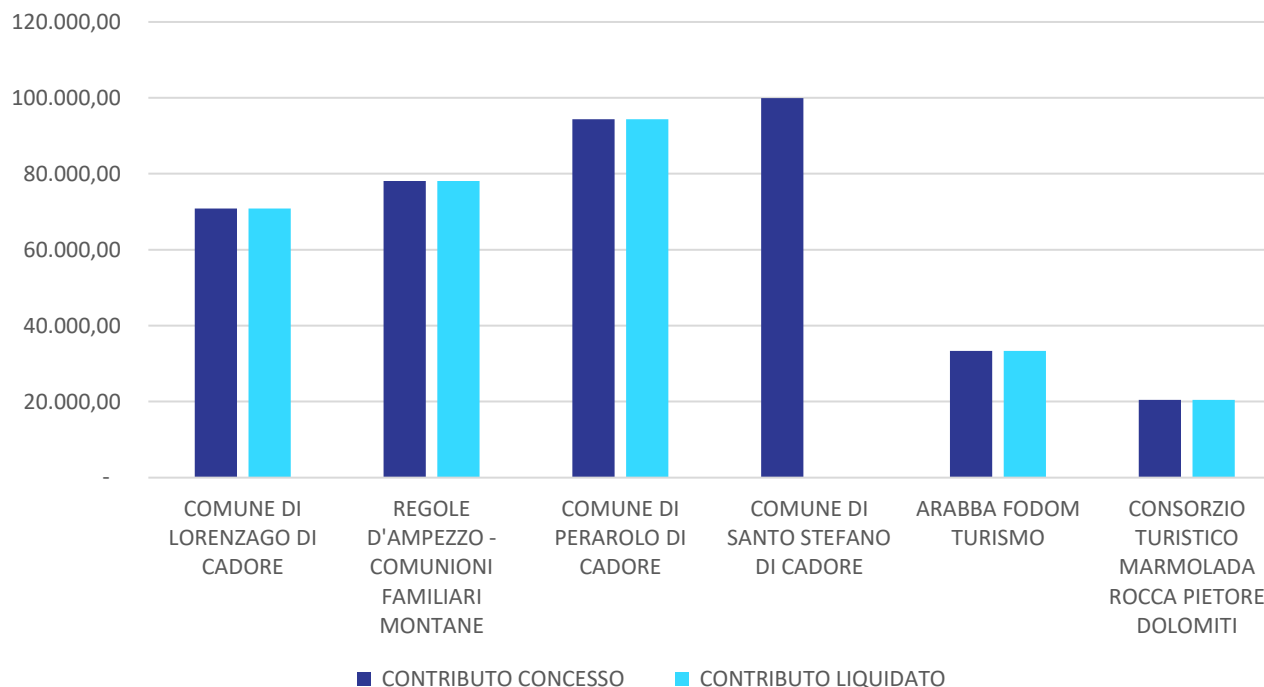

Progetto chiave «Destinazione turistica: Dolomiti Venete»

Attuazione tipo intervento 7.6.1: Recupero e riqualificazione del patrimonio architettonico dei villaggi e del paesaggio rurale

Modalità di attuazione: a regia Gal

Numero progetti finanziati: 7

Numero progetti conclusi: 7

Importo contributo concesso: euro 644.299

Importo contributo pagato o in fase di pagamento: euro 590.177

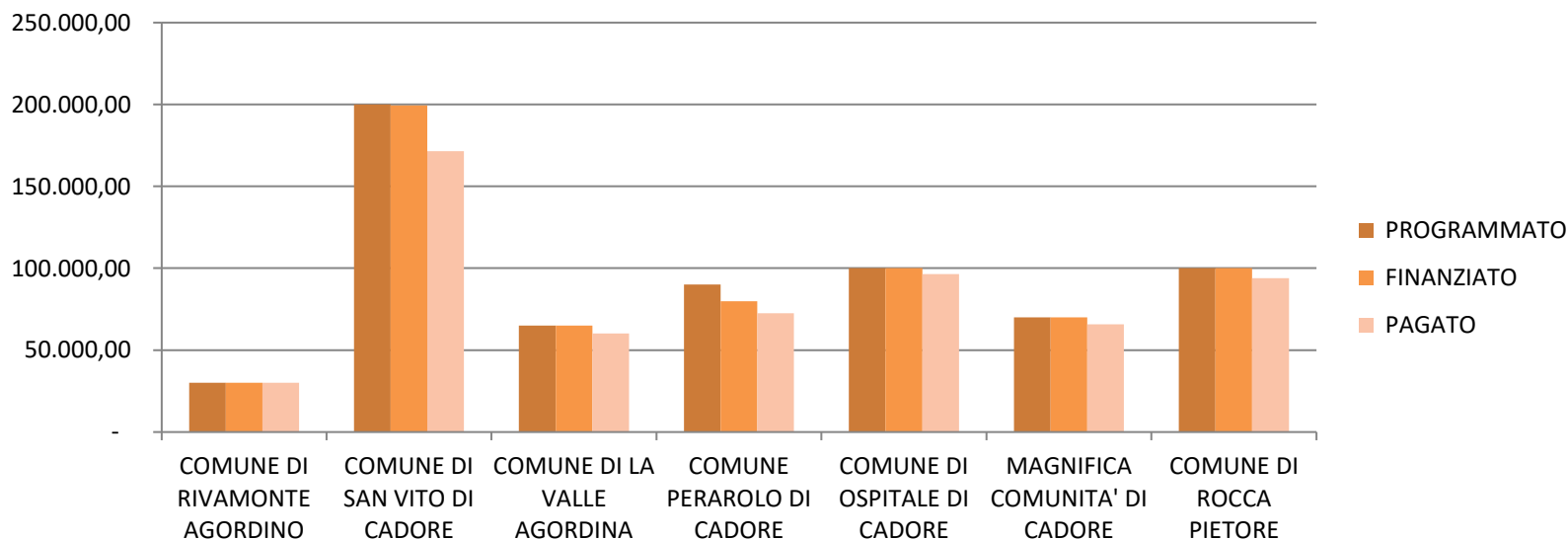

Progetto chiave «Destinazione turistica: Dolomiti Venete»

Attuazione tipo intervento 7.6.1: Recupero e riqualificazione del patrimonio architettonico dei villaggi e del paesaggio rurale

Modalità di attuazione: bando pubblico

Importo contribuito a bando: euro 500.000

Numero progetti finanziati: 6

Numero progetti conclusi: 1

Importo contribuito concesso: euro 442.674

Importo contribuito pagato o in fase di pagamento: euro 70.629

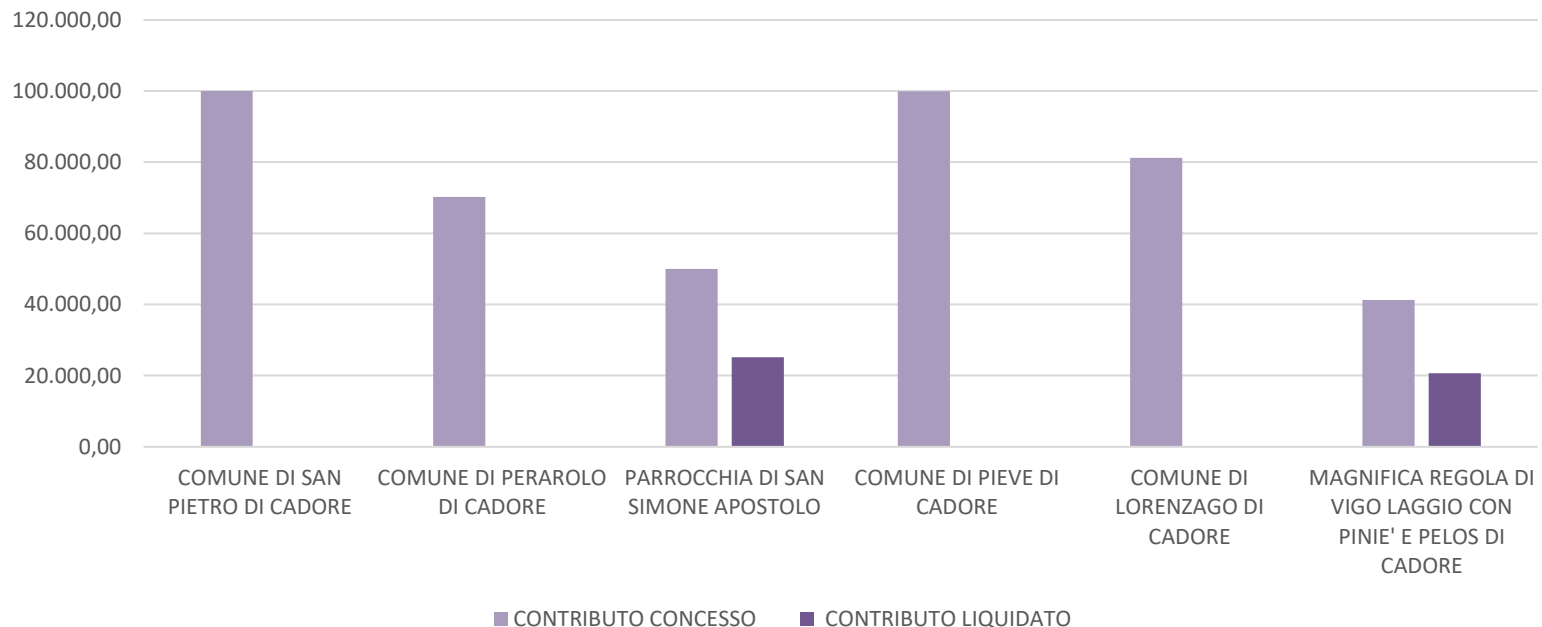

Attuazione tipo intervento: 6.4.2 Creazione e sviluppo di attività extra agricole nelle aree rurali (riservato alle imprese artigianali e dei servizi)

Modalità di attuazione: 1° bando pubblico

Numero domande presentate: 29

Importo contributo concesso: euro 513.865

Numero progetti conclusi: 24

Risparmio derivante da rinunce (n. 1) e importi a saldo: euro 57.119

Importo contribuito a bando: euro 515.000

Numero progetti finanziati: 25

Importo contributo pagato o in fase di pagamento: euro 456.746

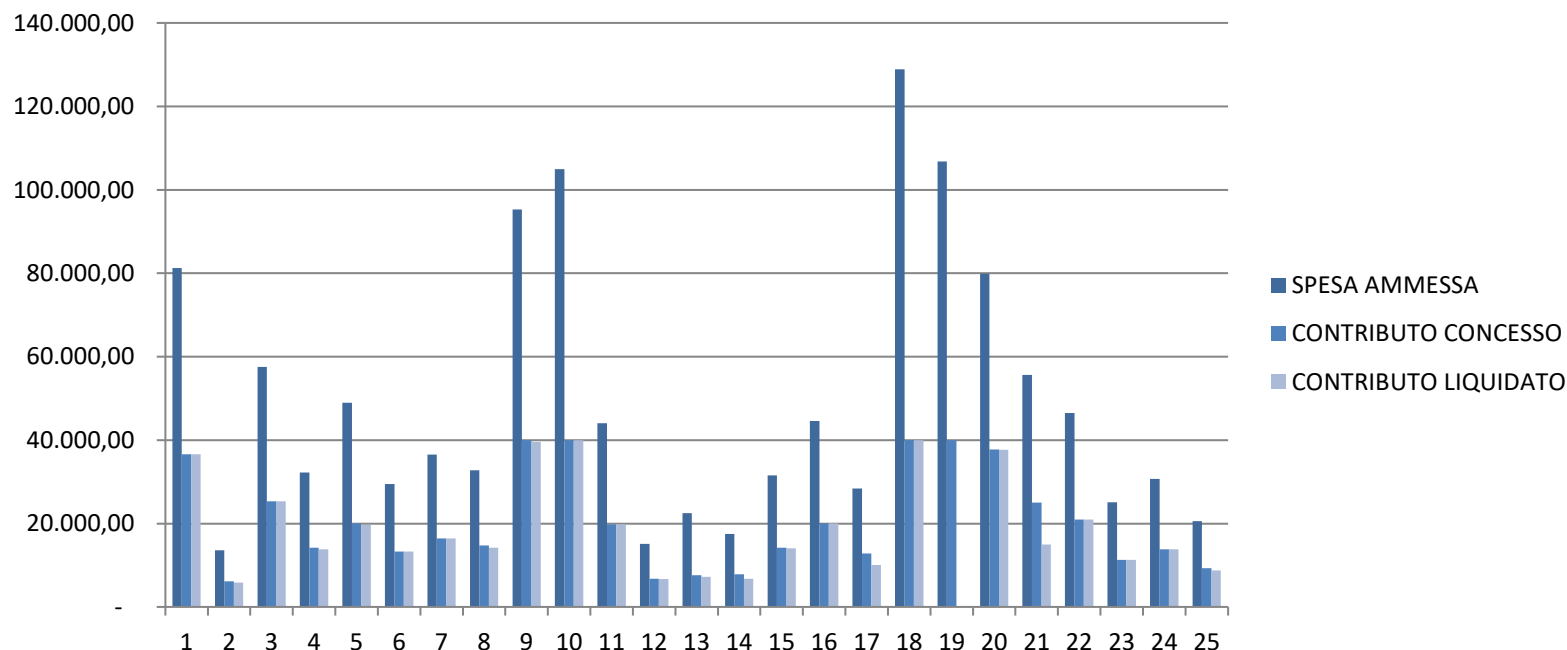

Attuazione tipo intervento: 6.4.2 Creazione e sviluppo di attività extra agricole nelle aree rurali (riservato alle imprese artigianali e dei servizi)

Modalità di attuazione: 2° bando pubblico
 Numero domande presentate: 16
 Importo contributo concesso: euro 302.901
 Numero progetti conclusi: 13
 Risparmio derivante da rinunce (n. 3) e importi a saldo: euro 48.995

Importo contribuito a bando: euro 500.000
 Numero progetti finanziati: 16
 Importo contributo pagato o in fase di pagamento: euro 253.905

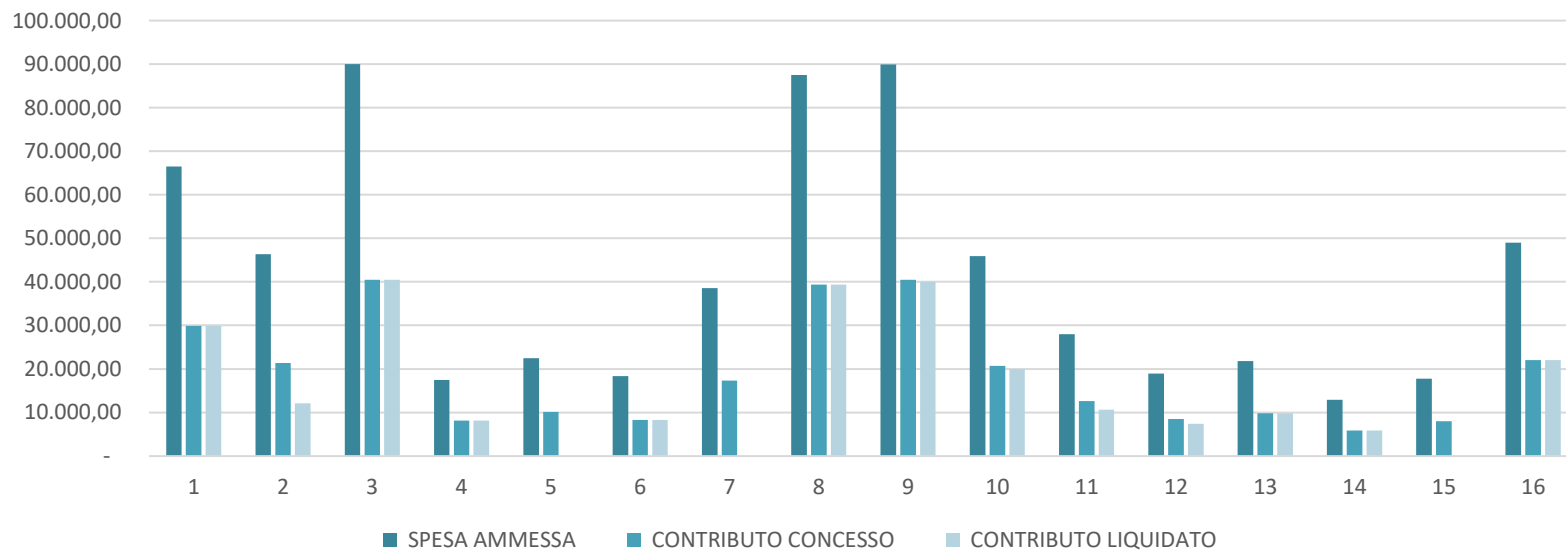

Attuazione tipo intervento: 6.4.2 Creazione e sviluppo di attività extra agricole nelle aree rurali (riservato alle imprese artigianali e dei servizi)

Modalità di attuazione: 3° bando pubblico
 Numero domande presentate: 38
 Importo contributo concesso: euro 772.623
 Numero progetti conclusi:
 Risparmio derivante da rinunce (n.) e importi a saldo:

Importo contribuito a bando: euro 774.772
 Numero progetti finanziati: 29
 Importo contributo pagato o in fase di pagamento: euro 34.490,00

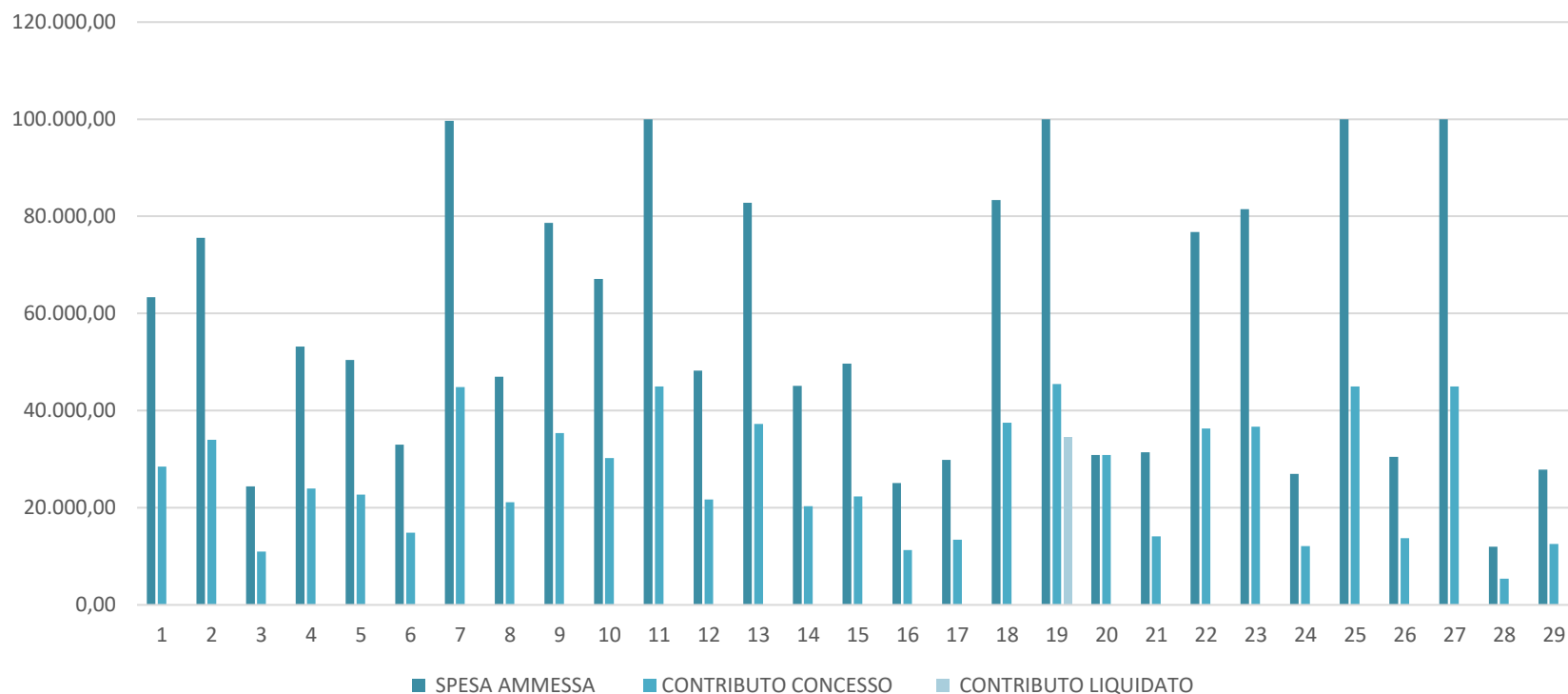

Attuazione tipo intervento: 6.4.1 Creazione e sviluppo della diversificazione delle imprese agricole (riservato alle imprese dei servizi)

Modalità di attuazione: bando pubblico
Numero domande presentate: 2
Importo contribuito concesso: euro 22.500
Numero progetti conclusi: 1
Risparmio derivante da rinunce e importi a saldo: euro 425

Importo contribuito a bando: euro 200.000
Numero progetti finanziati: 1
Importo contribuito pagato o in fase di pagamento: euro 22.074

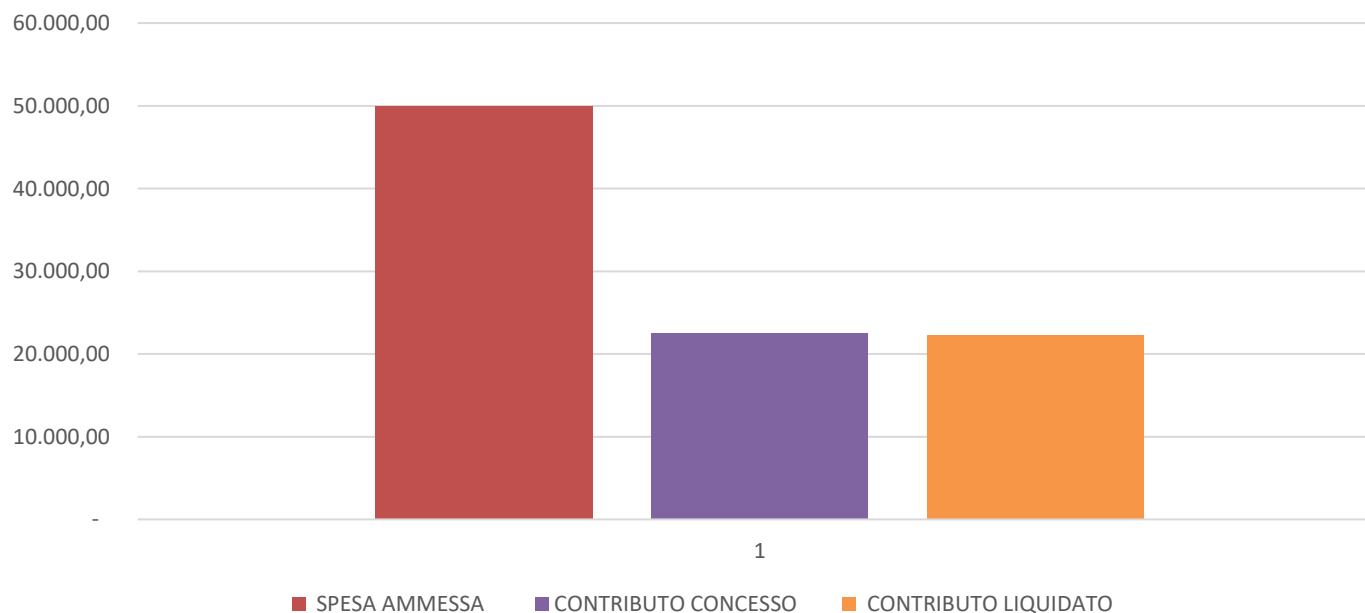

Attuazione tipo intervento: 4.1.1 Investimenti per migliorare le prestazioni e la sostenibilità globali dell'azienda agricola

Modalità di attuazione: 1° bando pubblico
Numero domande presentate: 9
Importo contributo concesso: euro 71.389
Numero progetti conclusi: 3
Risparmio derivante da rinunce (n. 1) e importi a saldo: euro 16.944,63

Importo contribuito a bando: euro 700.000
Numero progetti finanziati: 4
Importo contributo pagato o in fase di pagamento: euro 54.444

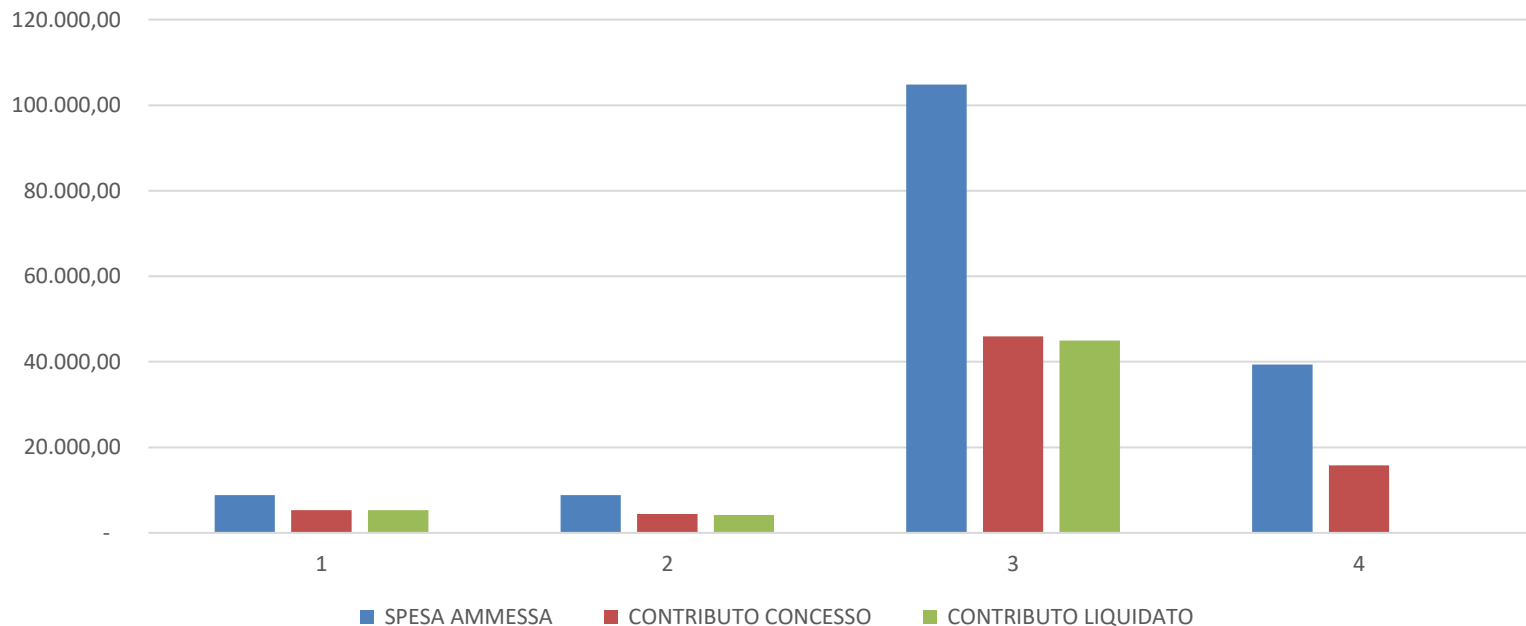

Attuazione tipo intervento: 4.1.1 Investimenti per migliorare le prestazioni e la sostenibilità globali dell'azienda agricola

Modalità di attuazione: 2° bando pubblico
Numero domande presentate: 4
Importo contributo concesso: euro 391.381
Numero progetti conclusi: 2
Risparmio derivante da rinunce (n. 1) e importi a saldo: euro 41.877

Importo contribuito a bando: euro 410.000
Numero progetti finanziati: 4
Importo contributo pagato o in fase di pagamento: 265.777

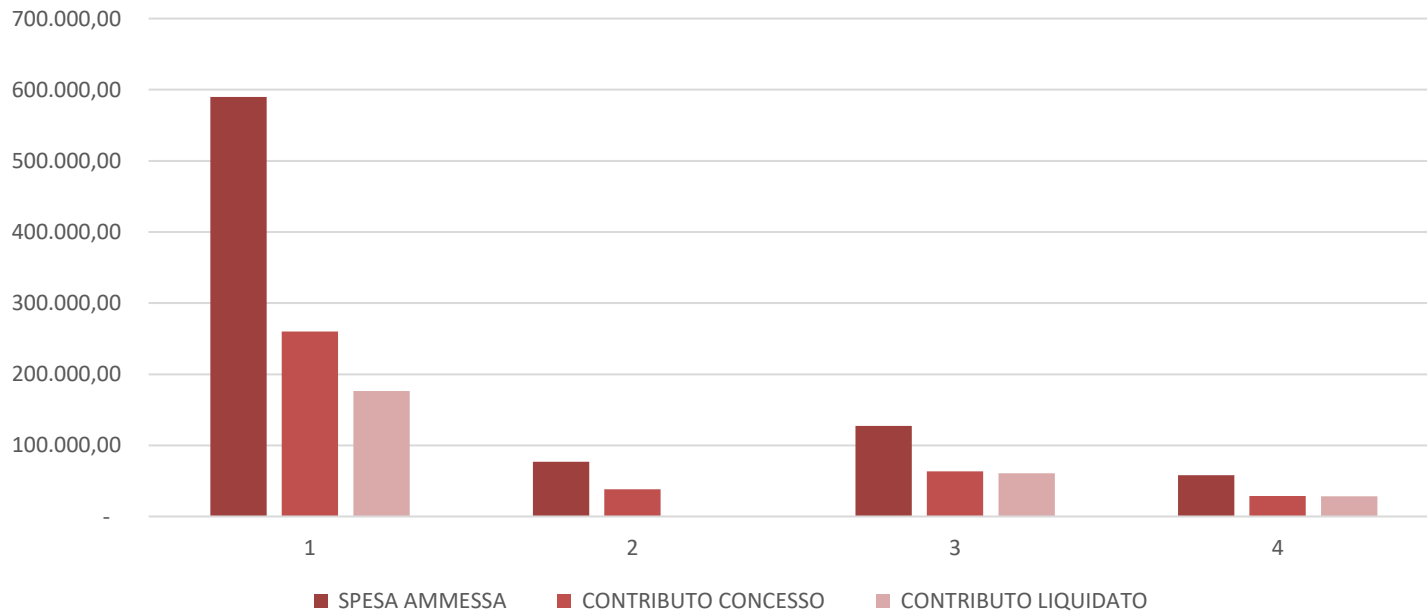

Attuazione tipo intervento: 16.4.1 Cooperazione per lo sviluppo delle filiere corte

Modalità di attuazione: bando pubblico

Numero domande presentate: 1

Importo contributo concesso: euro 23.100

Numero progetti conclusi:

Risparmio derivante da rinunce (n. 1) e importi a saldo: euro 23.100

Importo contribuito a bando: euro 150.000

Numero progetti finanziati: 1

Importo contributo pagato o in fase di pagamento:

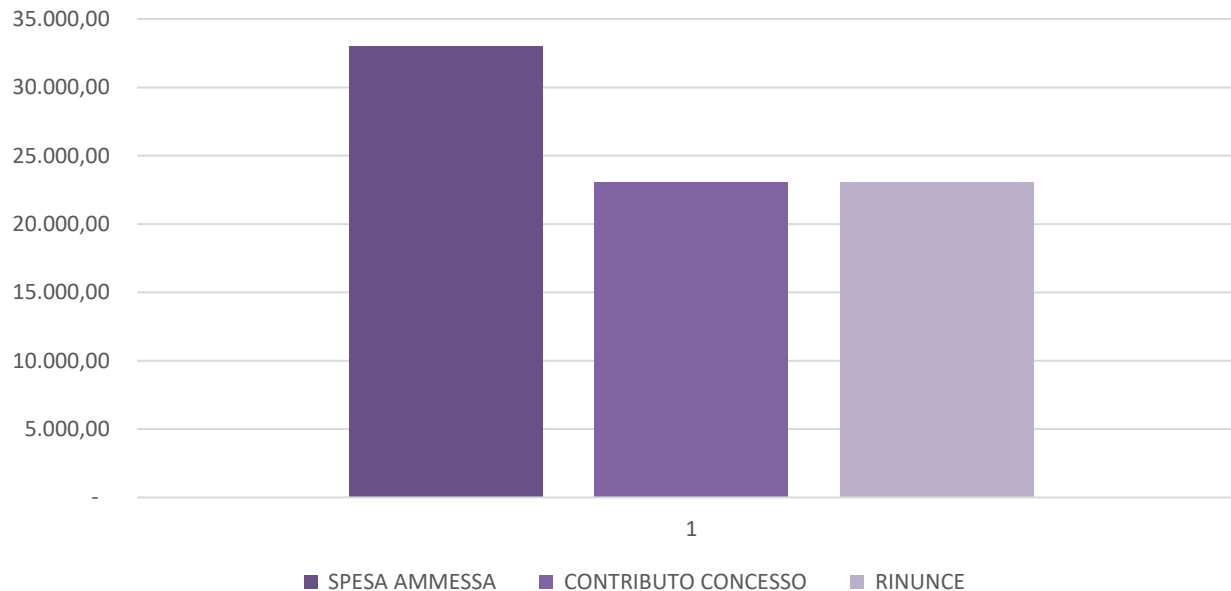

MONITORAGGIO FINANZIARIO

PSL - Scheda di monitoraggio finanziario al 15.09.2022

Misura	Tipo di intervento	Importo programmato indicativo (1)	Importo aiuti concessi (2)	Importo bandi in corso (3)	Importo aiuti revocati (4)	Economie su domande chiuse (5)	Differenza [1-2-3+4+5] (6)
1	1.1.1	0,00	0,00	0,00	0,00	0,00	0,00
1	1.2.1	0,00	0,00	0,00	0,00	0,00	0,00
TOT M 1		0,00	0,00	0,00	0,00	0,00	0,00
3	3.2.1	0,00	0,00	0,00	0,00	0,00	0,00
TOT M 3		0,00	0,00	0,00	0,00	0,00	0,00
4	4.1.1	754.200,29	462.770,87	0,00	54.188,22	4.633,68	350.251,32
4	4.2.1	250.000,00	0,00	0,00	0,00	0,00	250.000,00
4	4.3.1	0,00	0,00	0,00	0,00	0,00	0,00
TOT M 4		1.004.200,29	462.770,87	0,00	54.188,22	4.633,68	600.251,32
6	6.4.1	700.000,00	470.497,58	0,00	82.976,18	7.203,44	319.682,04
6	6.4.2	5.980.000,00	7.750.355,17	0,00	709.590,47	226.782,82	-833.981,88
TOT M 6		6.680.000,00	8.220.852,75	0,00	792.566,65	233.986,26	-514.299,84
7	7.5.1	1.210.000,00	1.256.615,20	0,00	0,00	55.929,23	9.314,03
7	7.6.1	1.070.000,00	1.086.973,75	0,00	0,00	54.121,62	37.147,87
TOT M 7		2.280.000,00	2.343.588,95	0,00	0,00	110.050,85	46.461,90
19	19.2.1.x			0,00	0,00		0,00
TOT M 19.2.1.x		0,00	0,00	0,00	0,00	0,00	0,00
16	16.1.1	0,00	0,00	0,00	0,00	0,00	0,00
16	16.2.1	0,00	0,00	0,00	0,00	0,00	0,00
16	16.4.1	200.000,00	23.100,00		23.100,00	0,00	200.000,00
16	16.5.1	0,00	0,00	0,00	0,00	0,00	0,00
16	16.9.1	0,00	0,00	0,00	0,00	0,00	0,00
TOT M 16		200.000,00	23.100,00	0,00	23.100,00	0,00	200.000,00
		SM 19.2 Dotazione finanziaria DGR 1065/2021	TOTALE Importo aiuti concessi	TOTALE Importo bandi in corso	TOTALE Importo aiuti revocati	TOTALE Economie su domande chiuse	Importo disponibile [1-2-3+4+5] (7)
		10.164.200,29	11.050.312,57	0,00	869.854,87	348.670,79	332.413,38